



L'Informatore *Alato*

Notiziario dell'Associazione Ornicoltori Monzesi
Associata alla F.O.I. Codice 333

30° Anniversario
dell'associazione



All'interno
informazioni
sulla Mostra
AOM 2021

Numero 122 – Anno XXX – Agosto 2021

OBERTI LUCA

Impresa Edile

- * Ristrutturazioni chiavi in mano
- * Rifacimento bagni
- * Cartongessi
- * Opere edili in genere

Via tre Venezie n. 17
24040 Dalmine BG
P. IVA 03671750168
C.F. BRTLCU87P08A794U

Cell. 3460459287
E.mail: oberti.luca@tiscali.it



OLUZZI GIORDANO RNA A876

Competenza—Qualità—Cortesia

NERO MOGANO BIANCO E GIALLO

NERO ONICE BIANCO E GIALLO

NERO BIANCO E GIALLO

AGATA GIALLO Int. Br. Mos.

AGATA BIANCO Dominante

AGATA ONICE BIANCO E GIALLO

ISABELLA BIANCO E GIALLO

ISABELLA PASTELLO BIANCO E GIALLO

SATINE' BIANCO E GIALLO

AGATA JASPE BIANCO E GIALLO

AGATA PASTELLO GIALLO Mosaico

AGATA TOPAZIO BIANCO Recessivo

CEDO TUTTO ANCHE DURANTE L'ANNO

20875 BURAGO MOLGORA (MB) -Via Caravaggio, 9

Tel. 039 6852931—Cell. 3407196945

STAGIONE MOSTRE 2021

ANNO DI SPERANZA E DI RIPARTENZA

DARIO SIRONI

L'arrivo del vaccino contro la pandemia sembra possa contribuire ad annullare le pesanti condizioni comportamentali cui siamo stati sottoposti negli ultimi mesi dandoci la speranza che ben presto si possa ritornare alle nostre abitudini; questo ci ha indotto ad operare una scelta che, a nostro modesto avviso, possa definirsi a "rischio calcolato". Dalla lettura del calendario mostre della nostra Federazione abbiamo già rilevato che i colleghi della A.O.C. COMO, si erano proposti, in collaborazione con noi ed altre associazioni lombarde, per l'organizzazione del 48° CAMPIONATO REGIONALE LOMBARDO.

Dopo un breve incontro avvenuto presso la nostra Sede, inteso a definire una pianificazione dell'evento per quanto attiene la ripartizione dei compiti fra le varie associazioni partecipanti, siamo stati successivamente informati, dapprima telefonicamente e poi con

informativa ufficiale, della decisione assunta dal Consiglio Direttivo della A.O.C. COMO, quale richiedente, di rinunciare all'evento per le ipotizzabili restrizioni a cui dover sottostare.

Ben comprendendo la motivazione, sin da subito un desiderio di ripartenza ha indotto in prima persona il sottoscritto ma anche la maggioranza dei componenti il nostro Consiglio Direttivo di trovare una valida soluzione. Partendo dalla valutazione dei rischi di carattere finanziario in termini di esborso anticipato di costi che si sarebbero dovuti affrontare nel caso di impedimento imposto, nel corso del Consiglio Direttivo del 4 giugno u.s. a maggioranza è stata presa delibera favorevole all'organizzazione di una mostra ornitologica da tenersi nello stesso periodo già previsto per il mancato Regionale ma in forma Federale normale che potesse consentire la partecipazione anche ad allevatori fuori regione.

Le occasioni di competizione offerte per la prossima stagione mostre e soprattutto a carattere locale, non sembrano soddisfare le normale esigenze ed il desiderio espresso dai nostri Soci, unitamente ai doveri statutari che lo impongono, non possiamo esimerci dall'impegno.

Seppur in presenza di una certa incertezza "epidemica" sarà nostra intenzione offrire il massimo impegno affinché lo standard qualitativo della nostra manifestazione sia pari a quanto espresso in passato.

A tal fine, poiché la stampa del catalogo di presentazione e la sua spedizione potrebbe costituire l'unico impegno finanziario anticipato, ci siamo arrogati la possibilità di sfruttare il presente numero della nostra rivista per la pubblicazione delle categorie ufficiali a concorso, delle premiazioni e della modulistica attinente alla

partecipazione.

Anche la raccolta dei normali inserti pubblicitari sarà riservata unicamente alle Ditte.

Per gli allevatori non abbonati provvederemo comunque alla spedizione per plico postale ed alla distribuzione presso i soliti punti di acquisto.

Confidiamo inoltre nella partecipazione di tutti i nostri soci ed a quanti disponibili, all'organizzazione dell'evento sia per quanto attiene l'allestimento, lo svolgimento e lo smontaggio delle attrezzature.

Nella consapevolezza che una mostra ornitologica sia uno degli stimoli alla base della nostra passione ornitologica il nostro augurio è che questa voglia di "ripartenza" possa essere condivisa anche da altre associazioni, soprattutto della nostra regione.



Basettini



Upupe



Cell. 335 1356135 ROBERTO R.N.A FA29



Pietro Biandrate
RNA EA45

**Diamante di Gould
ancestrali e mutati** 335 1294734



Cambia prospettiva...

**... scegli la
Natura!**

**Completa la nutrizione
dei tuoi animali
in modo sano e naturale!**

Scopri i mangimi complementari
a base di estratti vegetali
e oli essenziali
da integrare alla dieta per il
benessere dell'allevamento.



GreenVet[®]
fitoterapia veterinaria

www.greenvet.com

CHIAMA ORA
0543 705152

BELLOMI MAURO R.N.A. 455X

Giallo e Giallo Avorio – intenso, brinato, mosaico:
LUTINO – PHAEO – NERO TOPAZIO – BRUNO TOPAZIO

Bianco Dominante:
ALBINO – PHAEO – NERO TOPAZIO – BRUNO TOPAZIO
E tutti i loro portatori

Via Campasso, 1 – 46043 Castiglione delle Stiviere (MN)
339 6602456 – (0376 944332 orari ufficio)
mauro@ambstudio.eu



A.G.&G. S.A.S.
P.Iva 02599050966

OTTICA

VIALE SANT'ANNA, 50
20861 BRUGHERIO (MB)

039 832274
3290678050
ageg.sas@gmail.com
www.marzialiefarneti.it

Sconto 10% ai tesserati AOM

ALFIERI GIANCARLO

r.n.a. 6921

CARDELLINI MAYOR CANARINI GIALLO MOSAICO

MONZA

Cell. 329 4290663

ANGIARI LUCINO

r.n.a. 43NH

CARDELLINI MAYOR ANCESTRALI - AGATA - EUMO ISABELLA - SATINE' - LUTINO

Via Grigna, 6 - 20851 LISSONE (MB)
Cell. 333 5810158



RADAELLI ANGELO RNA 643D

Isabella Bianco/Giallo/Avorio/Pastello/Opale
Satinè Bianco/Giallo/Avorio
Agata Opale Bianco/Giallo

Campione Italiano e Mondiale 2018-2020

Via Monteverdi 2 - 20871 VIMERCATE (MB)
Cell. 348 8556771

ALLEVAMENTO VICO BATTEL



Paderno Dugnano - MI

Call.335 62 15 397

e-mail: vicobattel@vicobattel.com
www.vicobattel.com

Allevamento amatoriale di pappagalli,
gufi reali e corvi imperiali

Gamba Aristide

VIA DELLA BLANDORIA 5

20900 MONZA

M. aristide.gamba@alice.it

T. 338 9753542

ARRICCIATI DI PARIGI
A.G.I.

R.N.A. 88RP



COLOMBO LUIGI

r.n.a. 159C

PREGIATO
ALLEVAMENTO SPORTIVO
dell'ARRICCIATO DI PARIGI

Via Sulbiate, 19 - BELLUSCO (MB)
Tel. 039.6022408

VERSOKASA
REAL ESTATE IMMOBILIARI

SATURNO
IMMOBILIARE COMPANY

ALESSIO MONTANTE
RESPONSABILE D'UFFICIO
CELL. 3343096347



SERVIZI IMMOBILIARI S.A.S DI SARA AMATO & C
Via L. Ormato, 14 - 20162 Milano
www.versokasa.it - Tel. 02 23098275

Affiliato al gruppo

A.O.M. ASSOCIAZIONE ORNICOLTORI MONZESI

24^A MOSTRA ORNITOLOGICA

10-14 NOVEMBRE 2021



PROGRAMMA

INGABBIO: Mercoledì 10 Novembre dalle ore 10.00 alle ore 19.30

GIUDIZIO: Giovedì 11 Novembre dalle ore 8.30

APERTURA: Sabato 13 Novembre dalle ore 10.00 alle ore 17.00

Domenica 14 Novembre dalle ore 9.00 alle ore 12.30
e dalle ore 14.00 alle ore 17.00

CHIUSURA: Domenica 14 Novembre alle ore 17.00

POLISPORTIVA BELLUSCO - Via Pascoli, 9 - BELLUSCO

L'alternativa naturale

per la loro bellezza e salute



NUOVO GR

Intestino felice

Integratore alimentare in
forma liquida con **Eucalipto**



PLASMATOX

Intestino felice

Integratore alimentare in
forma liquida con **Echinacea**



NUOVO TRICOFOOD

Intestino felice

Integratore alimentare in
forma liquida con **Rosa canina**



NUOVO GI.RO.VIT

Piumaggio lucente

Integratore alimentare in
forma liquida con **Tarassaco**

PER UNA CONSULENZA GRATUITA

CHIAMA ORA

0543 705152

APA-CT srl: Via Nicola Sacco, 22 - Forlì
Per acquisti: ordini@greenvet.com

www.greenvet.com

PRODOTTI

- Candioli
- Chemi-Vit
- Formenti
- Micheloni
- Natural
- Witt Molen
- Nekton
- Zoosan
- Ornitalia
- Pineta
- Progeo
- Quiko
- Versele Laga

ATTREZZATURE

- Besser Elektronik
- Domus molinari
- Essegi
- Fran.Pet
- Lazzari
- STA
- 2GR

INTEGRATORI

- Pastoncini speciali
- Coloranti
- Granaglie
- Germinabili
- Linee complete per cani, gatti e pesci

ANIMALI

- Uccelli di ogni tipo dai migliori allevamenti europei e nazionali
- Piccoli animali da compagnia e da cortile

CENTRO ZOOTECNICO snc
di Vignati e Ferrari
Via L. da Vinci, 36 - 27026 Garlasco (PV)

CENTRO
ZOOTECNICO

Tel. e Fax 0382 820435
www.centrozootecnico.it
info@centrozootecnico.it

OBERTI LUCA

Impresa Edile

- ✓ *Ristrutturazioni chiavi in mano*
- ✓ *Rifacimento bagni*
- ✓ *Cartongessi*
- ✓ *Opere edili in genere*

Via tre Venezie n. 17
24040 Dalmine (BG)
P. IVA 03671750168
C.F. BRTLCU87P08A794U

Cell. 3460459287
E.mail: oberti.luca@tiscali.it



ZOOROPA

di Basilico & C. snc



*PASTONCINI E MISCELE DELLE MIGLIORI MARCHE
COMPOSIZIONI ESCLUSIVE DI: SEMI GERMINALI
SEMI CONDIZIONATI, SEMI PER SPINUS
ATTREZZATURE: GABBIE, VOLIERE, ACCESSORI,
VOLIERE componibili*

PER MIGLIORARE I VOSTRI ALLEVAMENTI:
OROLOGI, OZONIZZATORI, IONIZZATORI,
SPRUZZATORI, DEUMIFICATORI
INTEGRATORI, COLORANTI, PREPARAZIONE COVE,
DISINFETTANTI
SABBIE, SEGATURA IN ESCLUSIVA
CANARINI, SPINUS E LORO MUTAZIONI
ESOTICI, PAPPAGALLI, E MAINE PARLANTI
E MOLTISSIMI ANIMALI D-IMPORTAZIONE
TUTTI ACCURATAMENTE SELEZIONATI
SERIETA', COMPETENZA, QUALITA' E CONVENIENZA
PER UN'ORNITOLOGIA VINCENTE.

NEGOZIO
VIA BRODOLINI, 16 – NOVA MILANESE (MB)
Tel. 0362 / 36.83.28
PARCHEGGIO PRIVATO

COME RAGGIUNGERE LA MOSTRA

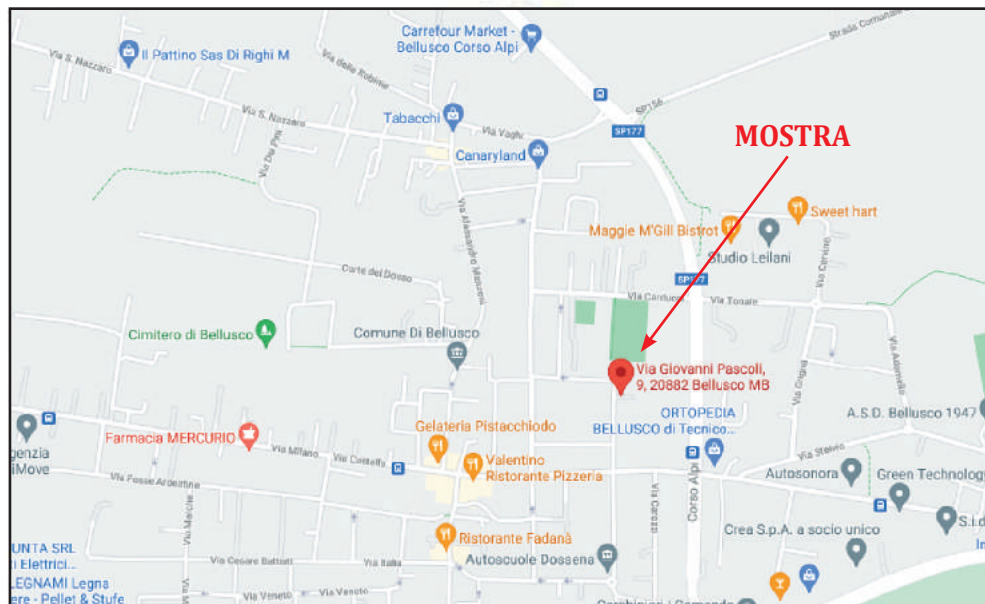

ORARI CHIUSURA STRADA

Via Pascoli per passaggio scuola

Orari:

da Lunedì a Venerdì dalle: 7,50 alle 8,40

dalle: 13,45 alle 14,15

dalle: 15,30 alle 16,45

AMPIO PARCHEGGIO DA VIA CARDUCCI

IL SALUTO DEL PRESIDENTE A.O.M.

La bella e funzionale Polisportiva di Bellusco, già sede di svolgimento della Mostra A.O.M. degli scorsi anni, ci ha stimolati ad affrontare anche quest'anno l'impegno gravoso dell'organizzazione della nostra Mostra Ornitologica, nonostante il periodo pandemico non ancora del tutto superato.

E' un compito impegnativo ma è anche, e direi soprattutto, una soddisfazione per la nostra Associazione nonché un dovere Statutario nei confronti dei numerosi Soci e simpatizzanti a favore del nostro mondo ornitologico.

L'entusiasmo non ci manca, l'A.O.M. è una bella realtà di tanti amici affiatati; la Mostra è una palestra di comunicatività ed un'importante occasione di incontro tra allevatori, la sede è sicuramente adeguata e la qualità organizzativa sempre espressa e riconosciuta ne garantiscono il successo.

Sono pertanto certo che tanti amici vorranno onorarci della loro partecipazione sia in qualità di espositori che di visitatori, pur in presenza del rispetto di protocolli sanitari richiesti.

Un ringraziamento a tutti i Soci e simpatizzanti ed a tutte le persone che con il loro disinteressato contributo hanno permesso in modo determinante la realizzazione della Mostra in particolare:

all'Arch. MAURO COLOMBO, Sindaco del Comune di Bellusco,
al Dott. ALESSANDRO SPREAFICO, Presidente della Polisportiva,
al CONSIGLIO DIRETTIVO FEDERALE FO.I., nella persona del
Presidente Avv.to Antonio Sposito ed al Presidente Ordine Giudici FO.I.
Andrea Benaggiano,
al Presidente del Raggruppamento Regionale Lombardo Ing. Giuseppe
Garagiola,
alle Aziende che ci hanno sostenuto con il loro contributo,
al pubblico che mi auguro possa scoprire ed essere conquistato dalla
bellezza e dal fascino del nostro mondo.

IL PRESIDENTE A.O.M..
Dario Sironi

24^a MOSTRA ORNITOLOGICA

Organizzata da:
A.O.M.
Associazione Ornicoltori Monzesi

10 - 14 Novembre 2021

PRESSO

POLISPORTIVA BELLUSCO
Via Pascoli, 9 - Bellusco

PROGRAMMA

INGABBIO: Mercoledì 10 Novembre dalle ore 10:00 alle ore 19:30

GIUDIZIO: Giovedì 11 Novembre dalle ore 8:30

APERTURA: Sabato 13 Novembre dalle ore **10:00** alle ore **17:00**
Domenica 14 Novembre **9:00 – 12:30** e **14:00 – 17:00**

CHIUSURA: Domenica 14 Novembre alle ore 17:00

PREMIAZIONE:

Speciale: Domenica 14 Novembre alle ore 15:00

Ordinaria: Domenica 14 Novembre in Segreteria
dalle ore 14:00

COMITATO D'ONORE

Presidente F.O.I.

Sig. **ANTONIO SPOSITO**

Segretario F.O.I.

Sig. **GIOVANNI NUNZIATA**

Presidente Ragg.
Regionale Lombardo

Sig. **GIUSEPPE GARAGIOLA**

Presidente dell'ordine
dei giudici

Sig. **ANDREA BENAGIANO**

Sindaco Bellusco

Sig. **MAURO COLOMBO**

Assessore alla cultura

Sig.ra **LEILA GIOVANNA LAURA**
CODECASA

Presidente polisportiva

Dott. **ALESSANDRO SPREAFICO**

COMITATO ORGANIZZATORE

Presidente Mostra	SIRONI DARIO
Direttori Mostra	BIANDRATE PIETRO TODESCHI CARLO
Segreteria	BERETTA MARCO CARCANO EDOARDO OBERTI LUCA RIGAMONTI ALBERTO
Responsabili Gestione Dati	BERTULESSI RUBEN BIANCHI LUCA
Responsabili Ingressi	BOSCO GIOVANNI FERRARIO FRANCESCO OBERTI LUCA
Responsabili Mostra Classe "D"	PENNATI LUIGI MAMBRETTI AMEDEA
Responsabili Canarini Forma Posizione Arricciati	COLOMBO LUIGI LOCATI GIUSEPPE
Responsabili Canarini Forma e Posizione Lisci	RIGAMONTI ALBERTO SIRONI DARIO
Responsabili Canarini Colore	FRANCHIN GALIANO LIZZIO FRANCESCO TEMPORALI SILVANO
Responsabili I.E.I.	BIANDRATE PIETRO BOROTTO MORENO
Resp. Ondulati e Psittacidi	OBERTI LUCA FERRARI DANIELE
Assistenza Veterinaria	CAGLIERI Dott. ALESSANDRO

REGOLAMENTO

CONCORSO:

Al concorso sono ammessi soggetti del proprio allevamento così suddivisi:

SINGOLI - Classe **A**

STAMM - Gruppi di **4** soggetti di Classe **A**

SINGOLI - Classe **D**

AMMISSIONE

Gli allevatori che partecipano alla manifestazione devono essere tesserati alla FO.I. per l'anno 2021 ed essere esenti da provvedimenti disciplinari che precludono la partecipazione a mostre ufficiali. Il Comitato Organizzatore si riserva la facoltà di non accettare soggetti in condizioni fisiche non idonee.

La Società Organizzatrice si impegna alla riserva delle gabbie alla prenotazione e l'allevatore è **impegnato** al pagamento della quota di ingabbio, anche se, per qualsiasi motivo, non potrà partecipare alla manifestazione.

Disponendo di un numero limitato di gabbie per le categorie **Bossù** e **York** è opportuno che gli espositori in possesso di tali gabbie presentino i soggetti già ingabbiati in quelle di proprietà.

Analogamente per i soggetti di **Grande taglia** dovranno essere utilizzate gabbie di proprietà dell'allevatore.

INGABBIO

GLI ORARI SONO TASSATIVI

LA PRENOTAZIONE È OBBLIGATORIA - ANCHE PER LA CLASSE "D" - entro e non oltre il 6 Novembre 2021

Si ricorda che **all'ingabbio** l'allevatore **dovrà consegnare il "Mod. 4" (rosa)** - previsto dalle attuali leggi nazionali - **compilato nelle sezioni "A", "C" e "D"**.

Ogni allevatore, utilizzando la scheda acclusa al programma, dovrà specificare per ogni soggetto: **NUMERO DELLA CATEGORIA A CONCORSO**. (es. per l'Arriccio svizzero **singolo n. E.60**), **TIPO e RAZZA**.

L'ingabbio verrà effettuato **suddiviso per categoria**, pertanto **non sono possibili variazioni di categorie** all'atto dell'ingabbio.

**Le schede d'iscrizione dovranno pervenire
ENTRO E NON OLTRE le ore 20:00 del 6 Novembre a:**

**A.O.M. Via Cesare Aguilhon 5
20900 Monza MB**

(la sede è aperta tutti i Giovedì dalle ore 21:00 alle ore 23:30)

E' anche possibile prenotare direttamente tramite il nostro sito internet: www.aommonza.it, oppure inviando una e-mail indirizzata a: info@aommonza.com

L'allevatore è **impegnato** al pagamento della quota di ingabbio, anche se, per qualsiasi motivo, non potrà partecipare alla manifestazione.

Per prenotazioni telefoniche rivolgersi ai signori:

BERETTA MARCO	039 2007430
FRANCHIN GALLIANO	345 3266659 (ore serali)
OBERTI LUCA	346 0459287 (ore serali)
RIGAMONTI ALBERTO	338 1012342 (ore serali)
SIRONI DARIO	348 6518170
TODESCHI CARLO	392 0907545 (ore serali)

QUOTA DI PARTECIPAZIONE

Classe A

Quota di partecipazione: **Euro 4,00** per soggetto

Catalogo premiazione: **Euro 5,00** (obbligatorio)

Classe D

Quota di partecipazione: **Euro 1,00** per soggetto

Le operazioni di INGABBIO per la classe "A" verranno effettuate al di fuori dello spazio espositivo e i soggetti ingabbiati verranno posizionati sui pannelli dal personale dell'organizzazione.

L'Associazione rilascerà all'espositore una copia della scheda di ingabbio, documento che varrà per il ritiro dei soggetti esposti a fine Mostra.

I soggetti esposti non potranno essere sgabbiati prima dell'orario di chiusura indicato sul programma.

Lo SGABBIO verrà effettuato dal singolo allevatore accompagnato da un responsabile dell'organizzazione.

N.B. Modifica Regolamento Generale Mostre. A partire dalla stagione Mostre 1999 gli allevatori **stranieri**, iscritti a Federazioni straniere - e quindi con anelli stranieri - **non potranno partecipare in Italia** a mostre Ornitologiche, Rassegne e Specialistiche ma solo a mostre Internazionali.

Potranno esserci deroghe per casi particolari date di volta in volta dal CDF F.O.I.

L'A.O.M. si impegna a richiedere detta deroga qualora allevatori stranieri desiderassero partecipare alla mostra.

RESPONSABILITÀ

Il Comitato Organizzatore avrà la massima cura dei soggetti esposti; declina comunque ogni responsabilità per Morte, Fuga, Furti e altre cause di sinistro.

Per gli **Indigeni** valgono le disposizioni della Regione Lombardia. Per gli **Esotici e Ibridi** valgono le disposizioni CITES (certificato di provenienza o denuncia di nascita) ed il Comitato Organizzatore declina ogni responsabilità per eventuali esposizioni illecite.

Per quanto non previsto dal presente Regolamento verrà fatto riferimento al Regolamento Mostre FO.I.

L'alimentazione dei soggetti esposti è a carico dell'Associazione Organizzatrice.

RECLAMI

Per ogni eventuale reclamo rivolgersi **esclusivamente** al Comitato Organizzatore entro le ore 10.00 del giorno 14 Novembre, accompagnando il reclamo **scritto** con la somma di **Euro 50,00**.

In caso di accoglimento, anche parziale, la somma verrà restituita.

CLASSE "D"

RISERVATA AI SOLI ESPOSITORI DELLA MOSTRA ORNITOLOGICA

Nelle giornate di **Sabato 13 Novembre** (dalle 10:30 alle 17:00) e di **Domenica 14 Novembre** (dalle 9:00 alle 12:30 e dalle 14:00 alle **16:00**) verrà allestita la mostra dei soggetti di **classe D**.

E' OBBLIGATORIA LA PRENOTAZIONE (all'atto dell'iscrizione dei soggetti a concorso nella manifestazione di classe A) **entro e non oltre il 6 Novembre 2021 (ore 20.00)**

L'ingabbio della classe "D" verrà effettuato mercoledì 10 Novembre a cura dell'espositore.

Quota di partecipazione Euro 1,00 per soggetto.

L'allevatore parteciperà alle spese organizzative con una quota pari al 10% del valore dei soggetti scambiati.

Verranno utilizzate **esclusivamente** gabbie messe a disposizione dall'Associazione (fino ad esaurimento gabbie).

IMPORTANTE

Per partecipare alla classe "D" obbligo di iscrizione di 5 soggetti in classe "A"

Le CATEGORIE per la classe "D" sono quelle della Mostra Ornitologica

PREMIAZIONE ORDINARIA

SINGOLI: “Classe A”

Per ogni categoria a concorso:

Al 1° Classificato (con almeno 90 punti) **Coccarda Ø cm. 8**
Diploma

Al 2° Classificato (con almeno 89 punti) **Coccarda Ø cm. 8**

STAMM: “Classe A”

per ogni categoria a concorso:

Al 1° Classificato
(con almeno 360 punti compreso armonia) **Coccarda Ø cm. 10**
Diploma

Al 2° Classificato
(con almeno 359 punti compreso armonia) **Coccarda Ø cm. 10**

PREMIAZIONE CAMPIONI DI RAZZA

Primi classificati

Diploma FO.I. con CORNICE e Coccarda MEDAGLIA ARGENTO Gr. 5

- 1. CANARINI ARRICCIATI DI FORMA**
- 2. CANARINI ARRICCIATI DI POSIZIONE**
- 3. CANARINI DI FORMA E POSIZIONE LISCI LEGGERI**
- 4. CANARINI DI FORMA E POSIZIONE LISCI PESANTI**
- 5. CANARINI DI COLORE LIPOCROMICI**
- 6. CANARINI DI COLORE MELANINICI**
- 7. ESTRILDIDI E AFFINI**
- 8. IBRIDI FRA ESTRILDIDI E AFFINI**
- 9. FRINGILLIDI E AFFINI**
- 10. IBRIDI FRA FRINGILLIDI E AFFINI**
- 11. ONDULATI DI COLORE**
- 12. ONDULATI FORMA E POSIZIONE**
- 13. PSITTACIDI**
- 14. AGAPORNIS**
- 15. MALINOIS WATERSLAGER**

In caso di parità di punteggio verrà effettuato il sorteggio entro le ore 10 del 14 Novembre 2021 a cura del Comitato Organizzatore.

PREMIAZIONE GRUPPI

MEDAGLIA D'ARGENTO 10 Gr al 1°classificato

Medaglia d'argento 5 Gr al 2° classificato
dei gruppi delle seguenti categorie a concorso:

Al miglior gruppo 1° e 2° classificato di 15 soggetti singoli e stamm (escluso armonia)

- 1 GRUPPO di 15 soggetti – Lipocromici a fattore Giallo
- 2 GRUPPO di 15 soggetti – Lipocromici a fattore Rosso
- 3 GRUPPO di 15 soggetti – Lipocromici a fattore Bianco
- 4 GRUPPO di 15 soggetti – Melaninici a fattone Giallo
- 5 GRUPPO di 15 soggetti – Melaninici a fattone Rosso
- 6 GRUPPO di 15 soggetti – Melaninici a fattone Bianco
- 7 GRUPPO di 15 soggetti – Esotici
- 8 GRUPPO di 15 soggetti – Arricciati forma (escluso arricciato di Parigi e AGI)
- 9 GRUPPO di 15 soggetti – Inglesi lisci leggeri
- 10 GRUPPO di 15 soggetti – Ondulati e Ondulati colore

Al miglior gruppo 1° e 2° classificato di 8 soggetti singoli e stamm (escluso armonia)

- 11 GRUPPO di 8 soggetti – Ibridi
- 12 GRUPPO di 8 soggetti – Indigeni
- 13 GRUPPO di 8 soggetti – Arricciati posizione
- 14 GRUPPO di 8 soggetti – Inglesi lisci pesanti (escluso Norwich, York e Crest)
- 15 GRUPPO di 8 soggetti – Psittacidi
- 16 GRUPPO di 8 soggetti – Agapornis

Al miglior gruppo 1° e 2° classificato di 6 soggetti singoli e stamm (escluso armonia)

- 17 GRUPPO di 6 soggetti – Arricciati di forma (Arricciato di Parigi e AGI)
- 18 GRUPPO di 6 soggetti – Inglesi lisci pesanti (Norwich, York e Crest)

**12°TROFEO
in memoria di
MOTTA GIULIANO**



**LINGOTTO D'ORO Gr. 25
All'allevatore che per tre anni avrà
ottenuto il titolo di BEST
con canarini di
Forma e Posizione Lisci**

ANNO 2008 -	SIRONI DARIO
ANNO 2009 -	CORNO GIUSEPPE
ANNO 2010 -	ZINNI MAURIZIO
ANNO 2011 -	CORNO GIUSEPPE
ANNO 2012 -	PINI ROBERTO
ANNO 2013 -	ANGUILANO PAOLO
ANNO 2014 -	BETTONI IVANO
ANNO 2015 -	UBBIALI ROBERTO
ANNO 2016 -	DILIDDO GIACOMO
ANNO 2018 -	CORBETTA TIZIANO
ANNO 2019 -	TAGLIABUE GIANCARLO

PREMIAZIONE ESORDIENTI

(Allevatori iscritti al R.N.A. da non più di DUE anni)
(R.N.A. compreso tra 8PPS e 3BTT)

MEDAGLIA D'ARGENTO GR. 2 AI PRIMI 3 CLASSIFICATI
(senza limite di punteggio) **DELLE CATEGORIE A CONCORSO**

N.B. Sono esclusi dalla premiazione “Esordienti” i soggetti classificati primi e secondi nella premiazione ordinaria.

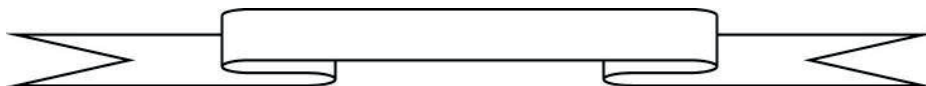

AVVISO IMPORTANTE

ALL'INTERNO MODULO INFORMATIVO DA FIRMARE E

RITORNARE CON MODULO INSCRIZIONE MOSTRA

PREMIAZIONE SPECIALE

RISERVATA AI DUE MIGLIORI STAMM

MEDAGLIA ARGENTO 3 Gr

all'allevatore con il punteggio più alto
dei suoi primi due stamm
delle seguenti categorie

1 – Canarini di colore

2 – I.E.I

3 – Arricciati

4 – Canarini FP.L.

5 – Pappagalli

e offerte da:

**Ornitologia ZOROPA
di Basilico e C.**

**Ornitologia CASA DEL CANTO
di Rigamonti**

**Ornitologia CANARYLAND
di Massironi**

Ditta PBN snc – Mezzago

Gli stamm premiati non parteciperanno alla premiazione dei gruppi

PREMIAZIONE SPECIALE

MEDAGLIA ARGENTO 4 Gr.

**All'espositore col maggior numero di soggetti esposti
nelle seguenti categorie:**

- CANARINI LIPOCROMICI**
- CANARINI MELANINICI**
- CANARINI FORMA POSIZIONE LISCI**
- CANARINI FORMA POSIZIONE ARRICCIATI**
- ESTRILDIDI E LORO IBRIDI**
- FRINGILLIDI E LORO IBRIDI**
- ONDULATI**
- PSITTACIDI**

PREMIAZIONE CANARINI MALINOIS WATERSLAGER

Responsabile: NAPOLITANO PIETRO
Cell: 340/8543129 (ore serali)



Malinois
Waterslager

Club Italiano dedicato al canarino Malinois Waterslager



Singoli

1° Medaglia d'argento 4 g.
Diploma e coccarda

2° Medaglia d'argento 3 g.
Diploma e coccarda

3° Medaglia d'argento 2 g.
Diploma e coccarda

Coppia

Medaglia di argento 5 g.
Diploma e coccarda

Medaglia di argento 4 g.
Diploma e coccarda

Medaglia di argento 3 g.
Diploma e coccarda

Stamm

Medaglia di argento 6 g.
Diploma e coccarda

Medaglia di argento 5 g.
Diploma e coccarda

Medaglia di argento 4 g.
Diploma e coccarda

Premiazione speciale **gruppo migliori 10 soggetti ingabbiati:**

1° Coppa o premiazione alternativa di pari valore

2° Coppa o premiazione alternativa di pari valore

3° Coppa o premiazione alternativa di pari valore

Campione razza: Diploma più coccarda , coppa o premiazione alternativa di pari valore

AVVISO IMPORTANTE ESTRAZIONI PER RAGAZZI



Tra tutti i ragazzi (da 0 a 12 anni) che visiteranno la mostra verranno effettuate **NOVE estrazioni di una gabbia con soggetto** (canarino – esotico – ondulato).

Le estrazioni verranno effettuate:

TRE sabato mattina 13 novembre – ore 12:00

TRE sabato pomeriggio 13 novembre – ore 16:30

TRE domenica mattina 14 novembre – ore 12:00

CATEGORIE A CONCORSO

ATTENZIONE: Da quest'anno le categorie sono cambiate!

STAMM		SING	STAMM		SING
CANARINI DA CANTO			D.67	INTENSO/BRINATO RUBINO/RUBINO AVORIO	D.68
SEZIONE B - MALINOIS WATERSLAGER			D.69	MOSAICO RUBINO/RUBINO AVORIO	D.70
B.1	WATERSLAGER MALINOIS	B.2	D.71	RUBINO URUCUM (1)	D.72
B.3	WATERSLAGER MALINOIS COPPIA		D.73	ALBINO	D.74
SEZIONE D - CANARINI DI COLORE			MELANINICI		
LIPOCROMICI			D.75	NERO INTENSO GIALLO E GIALLO AVORIO	D.76
D.1	INTENSO GIALLO	D.2	D.77	NERO BRINATO GIALLO E GIALLO AVORIO	D.78
D.3	INTENSO GIALLO ALI BIANCHE	D.4	D.79	NERO MOSAICO GIALLO E GIALLO AVORIO	D.80
D.5	BRINATO GIALLO	D.6	D.81	NERO INTENSO ROSSO E ROSSO AVORIO	D.82
D.7	BRINATO GIALLO ALI BIANCHE	D.8	D.83	NERO BRINATO ROSSO E ROSSO AVORIO	D.84
D.9	MOSAICO GIALLO MASCHIO	D.10	D.85	NERO MOSAICO ROSSO E ROSSO AVORIO	D.86
D.11	MOSAICO GIALLO FEMMINA	D.12	D.87	NERO BIANCO E BIANCO DOMINANTE	D.88
D.13	INTENSO GIALLO AVORIO	D.14	D.89	BRUNO INTENSO GIALLO E GIALLO AVORIO	D.90
D.15	INTENSOGIALLO AVORIO ALI BIANCHE	D.16	D.91	BRUNO BRINATO GIALLO E GIALLO AVORIO	D.92
D.17	BRINATO GIALLO AVORIO	D.18	D.93	BRUNO MOSAICO GIALLO E GIALLO AVORIO	D.94
D.19	BRINATO GIALLO AVORIO ALI BIANCHE	D.20	D.95	BRUNO INTENSO ROSSO E ROSSO AVORIO	D.96
D.21	MOSAICO GIALLO AVORIO MASCHIO	D.22	D.97	BRUNO BRINATO ROSSO E ROSSO AVORIO	D.98
D.23	MOSAICO GIALLO AVORIO FEMMINA	D.24	D.99	BRUNO MOSAICO ROSSO E ROSSO AVORIO	D.100
D.25	INTENSO BECCO GIALLO	D.26	D.101	BRUNO BIANCO E BIANCO DOMINANTE	D.102
D.27	BRINATO BECCO GIALLO	D.28	D.103	AGATA INTENSO GIALLO E GIALLO AVORIO	D.104
D.29	INTENSO ROSSO	D.30	D.105	AGATA BRINATO GIALLO E GIALLO AVORIO	D.106
D.31	INTENSO ROSSO ALI BIANCHE	D.32	D.107	AGATA MOSAICO GIALLO E GIALLO AVORIO	D.108
D.33	BRINATO ROSSO	D.34	D.109	AGATA INTENSO ROSSO E ROSSO AVORIO	D.110
D.35	BRINATO ROSSO ALI BIANCHE	D.36	D.111	AGATA BRINATO ROSSO E ROSSO AVORIO	D.112
D.37	MOSAICO ROSSO MASCHIO	D.38	D.113	AGATA MOSAICO ROSSO E ROSSO AVORIO	D.114
D.39	MOSAICO ROSSO FEMMINA	D.40	D.115	AGATA BIANCO E BIANCO DOMINANTE	D.116
D.41	INTENSO ROSSO AVORIO	D.42	D.117	ISABELLA INTENSO GIALLO E GIALLO AVORIO	D.118
D.43	INTENSO ROSSO AVORIO ALI BIANCHE	D.44	D.119	ISABELLA BRINATO GIALLO E	D.120
D.45	BRINATO ROSSO AVORIO	D.46			
D.47	BRINATO ROSSO AVORIO ALI BIANCHE	D.48			
D.49	MOSAICO ROSSO AVORIO MASCHIO	D.50			
D.51	MOSAICO ROSSO AVORIO FEMMINA	D.52			
D.53	INTENSO URUCUM (1)	D.54			
D.55	BRINATO URUCUM (1)	D.56			
D.57	BIANCO DOMINANTE	D.58			
D.59	BIANCO	D.60			
D.61	INTENSO/BRINATO LUTINO/LUTINO AVORIO	D.62			
D.63	MOSAICO LUTINO/LUTINO AVORIO	D.64			
D.65	LUTINO BECCO GIALLO	D.66			

STAMM	SING	STAMM	SING
D.121	GIALLO AVORIO ISABELLA MOSAICO GIALLO E GIALLO AVORIO	D.122	MOSAICO GIALLO E GIALLO AVORIO
D.123	ISABELLA INTENSO ROSSO E ROSSO AVORIO	D.124	ISABELLA PASTELLO INT/BR ROSSO E ROSSO AVORIO
D.125	ISABELLA BRINATO ROSSO E ROSSO AVORIO	D.126	ISABELLA PASTELLO MOSAICO ROSSO E ROSSO AVORIO
D.127	ISABELLA MOSAICO ROSSO E ROSSO AVORIO	D.128	ISABELLA PASTELLO BIANCO E BIANCO DOMINANTE
D.129	ISABELLA BIANCO E BIANCO DOMINANTE	D.130	NERO OPALE INT/BR GIALLO E GIALLO AVORIO
D.131	NERO PASTELLO INT/BR GIALLO E GIALLO AVORIO	D.132	NERO OPALE MOSAICO GIALLO E GIALLO AVORIO
D.133	NERO PASTELLO MOSAICO GIALLO E GIALLO AVORIO	D.134	NERO OPALE INT/BR ROSSO E ROSSO AVORIO
D.135	NERO PASTELLO INT/BR ROSSO E ROSSO AVORIO	D.136	NERO OPALE MOSAICO ROSSO E ROSSO AVORIO
D.137	NERO PASTELLO MOSAICO ROSSO E ROSSO AVORIO	D.138	NERO OPALE BIANCO E BIANCO DOMINANTE
D.139	NERO PASTELLO BIANCO E BIANCO DOMINANTE	D.140	BRUNO OPALE INT/ BR GIALLO E GIALLO AVORIO
D.141	NERO PAST. ALI GRIGIE INT/BR GIALLO E GIALLO AVORIO	D.142	BRUNO OPALE MOSAICO GIALLO E GIALLO AVORIO
D.143	NERO PAST. ALI GRIGIE MOSAICO GIALLO E GIALLO AVORIO	D.144	BRUNO OPALE INT/BR ROSSO E ROSSO AVORIO
D.145	NERO PAST. ALI GRIGIE INT/BR ROSSO E ROSSO AVORIO	D.146	BRUNO OPALE MOSAICO ROSSO E ROSSO AVORIO
D.147	NERO PAST. ALI GRIGIE MOSAICO ROSSO E ROSSO AVORIO	D.148	BRUNO OPALE BIANCO E BIANCO DOMINANTE
D.149	NERO PAST. ALI GRIGIE BIANCO E BIANCO DOMINANTE	D.150	AGATA OPALE INT/BR GIALLO E GIALLO AVORIO
D.151	BRUNO PASTELLO INT/BR GIALLO E GIALLO AVORIO	D.152	AGATA OPALE MOSAICO GIALLO E GIALLO AVORIO
D.153	BRUNO PASTELLO MOSAICO GIALLO E GIALLO AVORIO	D.154	AGATA OPALE INT/BR ROSSO E ROSSO AVORIO
D.155	BRUNO PASTELLO INT/BR ROSSO E ROSSO AVORIO	D.156	BRUNO PASTELLO MOSAICO ROSSO E ROSSO AVORIO
D.157	BRUNO PASTELLO MOSAICO ROSSO E ROSSO AVORIO	D.158	BRUNO PASTELLO BIANCO E BIANCO DOMINANTE
D.159	BRUNO PASTELLO BIANCO E BIANCO DOMINANTE	D.160	AGATA PASTELLO INT/BR GIALLO E GIALLO AVORIO
D.161	AGATA PASTELLO INT/BR GIALLO E GIALLO AVORIO	D.162	AGATA PASTELLO MOSAICO GIALLO E GIALLO AVORIO
D.163	AGATA PASTELLO MOSAICO GIALLO E GIALLO AVORIO	D.164	AGATA PASTELLO INT/BR ROSSO E ROSSO AVORIO
D.165	AGATA PASTELLO INT/BR ROSSO E ROSSO AVORIO	D.166	AGATA PASTELLO MOSAICO ROSSO E ROSSO AVORIO
D.167	AGATA PASTELLO MOSAICO ROSSO E ROSSO AVORIO	D.168	AGATA PASTELLO BIANCO E BIANCO DOMINANTE
D.169	AGATA PASTELLO BIANCO E BIANCO DOMINANTE	D.170	ISABELLA PASTELLO INT/BR GIALLO E GIALLO AVORIO
D.171	ISABELLA PASTELLO INT/BR GIALLO E GIALLO AVORIO	D.172	ISABELLA PASTELLO
D.173	ISABELLA PASTELLO	D.174	
		D.175	ISABELLA PASTELLO INT/BR ROSSO E ROSSO AVORIO
		D.177	ISABELLA PASTELLO MOSAICO ROSSO E ROSSO AVORIO
		D.179	ISABELLA PASTELLO BIANCO E BIANCO DOMINANTE
		D.181	NERO OPALE INT/BR GIALLO E GIALLO AVORIO
		D.183	NERO OPALE MOSAICO GIALLO E GIALLO AVORIO
		D.185	NERO OPALE INT/BR ROSSO E ROSSO AVORIO
		D.187	NERO OPALE MOSAICO ROSSO E ROSSO AVORIO
		D.189	NERO OPALE BIANCO E BIANCO DOMINANTE
		D.191	BRUNO OPALE INT/ BR GIALLO E GIALLO AVORIO
		D.193	BRUNO OPALE MOSAICO GIALLO E GIALLO AVORIO
		D.195	BRUNO OPALE INT/BR ROSSO E ROSSO AVORIO
		D.197	BRUNO OPALE MOSAICO ROSSO E ROSSO AVORIO
		D.199	BRUNO OPALE BIANCO E BIANCO DOMINANTE
		D.201	AGATA OPALE INT/BR GIALLO E GIALLO AVORIO
		D.203	AGATA OPALE MOSAICO GIALLO E GIALLO AVORIO
		D.205	AGATA OPALE INT/BR ROSSO E ROSSO AVORIO
		D.207	AGATA OPALE MOSAICO ROSSO E ROSSO AVORIO
		D.209	AGATA OPALE BIANCO E BIANCO DOMINANTE
		D.211	ISABELLA OPALE INT/BR GIALLO E GIALLO AVORIO
		D.213	ISABELLA OPALE MOSAICO GIALLO E GIALLO AVORIO
		D.215	ISABELLA OPALE INT/BR ROSSO E ROSSO AVORIO
		D.217	ISABELLA OPALE MOSAICO ROSSO E ROSSO AVORIO
		D.219	ISABELLA OPALE BIANCO E BIANCO DOMINANTE
		D.221	PHAEO INT/BR GIALLO E GIALLO AVORIO
		D.223	PHAEO MOSAICO GIALLO E GIALLO AVORIO
		D.225	PHAEO INT/BR ROSSO E ROSSO AVORIO
		D.227	PHAEO MOSAICO ROSSO E ROSSO AVORIO
		D.229	PHAEO BIANCO E BIANCO DOMINANTE
		D.176	
		D.178	
		D.180	
		D.182	
		D.184	
		D.186	
		D.188	
		D.190	
		D.192	
		D.194	
		D.196	
		D.198	
		D.200	
		D.202	
		D.204	
		D.206	
		D.208	
		D.210	
		D.212	
		D.214	
		D.216	
		D.218	
		D.220	
		D.222	
		D.224	
		D.226	
		D.228	
		D.230	

STAMM		SING	STAMM		SING
D.231	SATINE' INT/BR GIALLO E GIALLO AVORIO	D.232	D.289	NERO EUMO BIANCO E BIANCO DOMINANTE	D.290
D.233	SATINE' MOSAICO GIALLO E GIALLO AVORIO	D.234	D.291	BRUNO EUMO INT/BR GIALLO E GIALLO AVORIO	D.292
D.235	SATINE' INT/BR ROSSO E ROSSO AVORIO	D.236	D.293	BRUNO EUMO MOSAICO GIALLO E GIALLO AVORIO	D.294
D.237	SATINE' MOSAICO ROSSO E ROSSO AVORIO	D.238	D.295	BRUNO EUMO INT/BR ROSSO E ROSSO AVORIO	D.296
D.239	SATINE' BIANCO E BIANCO DOMINANTE	D.240	D.297	BRUNO EUMO MOSAICO ROSSO E ROSSO AVORIO	D.298
D.241	NERO TOPAZIO INT/BR GIALLO E GIALLO AVORIO	D.242	D.299	BRUNO EUMO BIANCO E BIANCO DOMINANTE	D.300
D.243	NERO TOPAZIO MOSAICO GIALLO E GIALLO AVORIO	D.244	D.301	AGATA EUMO INT/BR GIALLO E GIALLO AVORIO	D.302
D.245	NERO TOPAZIO INT/BR ROSSO E ROSSO AVORIO	D.246	D.303	AGATA EUMO MOSAICO GIALLO E GIALLO AVORIO	D.304
D.247	NERO TOPAZIO MOSAICO ROSSO E ROSSO AVORIO	D.248	D.305	AGATA EUMO INT/BR ROSSO E ROSSO AVORIO	D.306
D.249	NERO TOPAZIO BIANCO E BIANCO DOMINANTE	D.250	D.307	AGATA EUMO MOSAICO ROSSO E ROSSO AVORIO	D.308
D.251	BRUNO TOPAZIO INT/BR GIALLO E GIALLO AVORIO	D.252	D.309	AGATA EUMO BIANCO E BIANCO DOMINANTE	D.310
D.253	BRUNO TOPAZIO MOSAICO GIALLO E GIALLO AVORIO	D.254	D.311	NERO ONICE INT/BR GIALLO E GIALLO AVORIO	D.312
D.255	BRUNO TOPAZIO INT/BR ROSSO E ROSSO AVORIO	D.256	D.313	NERO ONICE MOSAICO GIALLO E GIALLO AVORIO	D.314
D.257	BRUNO TOPAZIO MOSAICO ROSSO E ROSSO AVORIO	D.258	D.315	NERO ONICE INT/BR ROSSO E ROSSO AVORIO	D.316
D.259	BRUNO TOPAZIO BIANCO E BIANCO DOMINANTE	D.260	D.317	NERO ONICE MOSAICO ROSSO E ROSSO AVORIO	D.318
D.261	AGATA TOPAZIO INT/BR GIALLO E GIALLO AVORIO	D.262	D.319	NERO ONICE BIANCO E BIANCO DOMINANTE	D.320
D.263	AGATA TOPAZIO MOSAICO GIALLO E GIALLO AVORIO	D.264	D.321	BRUNO ONICE INT/BR GIALLO E GIALLO AVORIO	D.322
D.265	AGATA TOPAZIO INT/BR ROSSO E ROSSO AVORIO	D.266	D.323	BRUNO ONICE MOSAICO GIALLO E GIALLO AVORIO	D.324
D.267	AGATA TOPAZIO MOSAICOROSSO E ROSSO AVORIO	D.268	D.325	BRUNO ONICE INT/BR ROSSO E ROSSO AVORIO	D.326
D.269	AGATA TOPAZIO BIANCO E BIANCO DOMINANTE	D.270	D.327	BRUNO ONICE MOSAICO ROSSO E ROSSO AVORIO	D.328
D.271	ISABELLA TOPAZIO INT/BR GIALLO E GIALLO AVORIO	D.272	D.329	BRUNO ONICE BIANCO E BIANCO DOMINANTE	D.330
D.273	ISABELLA TOPAZIO MOSAICO GIALLO E GIALLO AVORIO	D.274	D.331	AGATA ONICE INT/BR GIALLO E GIALLO AVORIO	D.332
D.275	ISABELLA TOPAZIO INT/BR ROSSO E ROSSO AVORIO	D.276	D.333	AGATA ONICE MOSAICO GIALLO E GIALLO AVORIO	D.334
D.277	ISABELLA TOPAZIO MOSAICO ROSSO E ROSSO AVORIO	D.278	D.335	AGATA ONICE INT/BR ROSSO E ROSSO AVORIO	D.336
D.279	ISABELLA TOPAZIO BIANCO E BIANCO DOMINANTE	D.280	D.337	AGATA ONICE MOSAICO ROSSO E ROSSO AVORIO	D.338
D.281	NERO EUMO INT/BR GIALLO E GIALLO AVORIO	D.282	D.339	AGATA ONICE BIANCO E BIANCO DOMINANTE	D.340
D.283	NERO EUMO MOSAICO GIALLO E GIALLO AVORIO	D.284	D.341	NERO COBALTO INT/BR GIALLO E GIALLO AVORIO	D.342
D.285	NERO EUMO INT/BR ROSSO E ROSSO AVORIO	D.286	D.343	NERO COBALTO MOSAICO GIALLO E GIALLO AVORIO	D.344
D.287	NERO EUMO MOSAICO ROSSO E ROSSO AVORIO	D.288	D.345	NERO COBALTO INT/BR ROSSO E ROSSO AVORIO	D.346
			D.347	NERO COBALTO MOSAICO	D.348

STAMM	SING	STAMM	SING		
D.349	ROSSO E ROSSO AVORIO NERO COBALTO BIANCO E BIANCO DOMINANTE	D.350	D.399	ROSSO AVORIO BRUNO JASPE SINGOLO FATTORE BIANCO E BIANCO DOMINANTE	D.400
D.351	BRUNO COBALTO INT/BR GIALLO E GIALLO AVORIO	D.352	D.401	AGATA JASPE SINGOLO FATTORE INT/BR GIALLO E GIALLO AVORIO	D.402
D.353	BRUNO COBALTO MOSAICO GIALLO E GIALLO AVORIO	D.354	D.403	AGATA JASPE SINGOLO FATTORE MOSAICO GIALLO E GIALLO AVORIO	D.404
D.355	BRUNO COBALTO INT/BR ROSSO E ROSSO AVORIO	D.356	D.405	AGATA JASPE SINGOLO FATTORE INT/BR ROSSO E ROSSO AVORIO	D.406
D.357	BRUNO COBALTO MOSAICO ROSSO E ROSSO AVORIO	D.358	D.407	AGATA JASPE SINGOLO FATTORE MOSAICO ROSSO E ROSSO AVORIO	D.408
D.359	BRUNO COBALTO BIANCO E BIANCO DOMINANTE	D.360	D.409	AGATA JASPE SINGOLO FATTORE BIANCO E BIANCO DOMINANTE	D.410
D.361	AGATA COBALTO INT/BR GIALLO E GIALLO AVORIO	D.362	D.411	ISABELLA JASPE SINGOLO FATTORE INT/BR GIALLO E GIALLO AVORIO	D.412
D.363	AGATA COBALTO MOSAICO GIALLO E GIALLO AVORIO	D.364	D.413	ISABELLA JASPE SINGOLO FATTORE MOSAICO GIALLO E GIALLO AVORIO	D.414
D.365	AGATA COBALTO INT/BR ROSSO E ROSSO AVORIO	D.366	D.415	ISABELLA JASPE SINGOLO FATTORE INT/BR ROSSO E ROSSO AVORIO	D.416
D.367	AGATA COBALTO MOSAICO ROSSO E ROSSO AVORIO	D.368	D.417	ISABELLA JASPE SINGOLO FATTORE MOSAICO ROSSO E ROSSO AVORIO	D.418
D.369	AGATA COBALTO BIANCO E BIANCO DOMINANTE	D.370	D.419	ISABELLA JASPE SINGOLO FATTORE BIANCO E BIANCO DOMINANTE	D.420
D.371	ISABELLA COBALTO INT/BR GIALLO E GIALLO AVORIO	D.372	D.421	NERO JASPE DOPPIO FATTORE INT/BR GIALLO E GIALLO AVORIO	D.422
D.373	ISABELLA COBALTO MOSAICO GIALLO E GIALLO AVORIO	D.374	D.423	NERO JASPE DOPPIO FATTORE MOSAICO GIALLO E GIALLO AVORIO	D.424
D.375	ISABELLA COBALTO INT/BR ROSSO E ROSSO AVORIO	D.376	D.425	NERO JASPE DOPPIO FATTORE INT/BR ROSSO E ROSSO AVORIO	D.426
D.377	ISABELLA COBALTO MOSAICO ROSSO E ROSSO AVORIO	D.378	D.427	NERO JASPE DOPPIO FATTORE MOSAICO ROSSO E ROSSO AVORIO	D.428
D.379	ISABELLA COBALTO BIANCO E BIANCO DOMINANTE	D.380	D.429	NERO JASPE DOPPIO FATTORE BIANCO E BIANCO DOMINANTE	D.430
D.381	NERO JASPE SINGOLO FATTORE INT/BR GIALLO E GIALLO AVORIO	D.382	D.431	BRUNO JASPE DOPPIO FATTORE INT/BR GIALLO E GIALLO AVORIO	D.432
D.383	NERO JASPE SINGOLO FATTORE MOSAICO GIALLO E GIALLO AVORIO	D.384	D.433	BRUNO JASPE DOPPIO FATTORE MOSAICO GIALLO E GIALLO AVORIO	D.434
D.385	NERO JASPE SINGOLO FATTORE INT/BR ROSSO E ROSSO AVORIO	D.386	D.435	BRUNO JASPE DOPPIO FATTORE INT/BR ROSSO E ROSSO AVORIO	D.436
D.387	NERO JASPE SINGOLO FATTORE MOSAICO ROSSO E ROSSO AVORIO	D.388	D.437	BRUNO JASPE DOPPIO	D.438
D.389	NERO JASPE SINGOLO FATTORE BIANCO E BIANCO DOMINANTE	D.390			
D.391	BRUNO JASPE SINGOLO FATTORE INT/BR GIALLO E GIALLO AVORIO	D.392			
D.393	BRUNO JASPE SINGOLO FATTORE MOSAICO GIALLO E GIALLO AVORIO	D.394			
D.395	BRUNO JASPE SINGOLO FATTORE INT/BR ROSSO E ROSSO AVORIO	D.396			
D.397	BRUNO JASPE SINGOLO FATTORE MOSAICO ROSSO E	D.398			

STAMM	SING	STAMM	SING
		<i>Italiano</i>	
		<i>Il titolo di Campione Razza per la categoria Canarini di Colore sono 2: Canarini di Colore Lipocromici e Canarini di Colore Melaninici</i>	
		<i>Non è consentita l'ulteriore suddivisione delle categorie dei melaninici apigmentati tra dominanti e recessivi</i>	
		<i>(1) Comprende ala colorata e ala bianca. I gialli avorio e i rosso avorio necessitano di approfondimenti e pertanto non sono ammessi a concorso</i>	
		<i>(2) Sono esclusi i giallo avorio e i rosso avorio</i>	
		<i>(3) Oltre ai tipi base Agata e Isabella rientrano nella categoria tutti i tipi aggiunti ammessi a concorso (es. Agata Topazio Urucum, Isabella Pastello Becco Giallo...)</i>	
D.439	D.440	SEZIONE E - CANARINI DI FORMA E POSIZIONE	
D.441	D.442	SEZIONE E/A - FORMA E POSIZIONE ARRICCIATI	
D.443	D.444	E.1	E.2
D.445	D.446	E.3	E.4
D.447	D.448	E.5	E.6
D.449	D.450	E.7	E.8
D.451	D.452	E.9	E.10
D.453	D.454	E.11	E.12
D.455	D.456	E.13	E.14
D.457	D.458	E.15	E.16
D.459	D.460	E.17	E.18
D.461	D.462	E.19	E.20
D.463	D.464	E.21	E.22
D.465	D.466	E.23	E.24
D.467	D.468	E.25	E.26
D.469	D.470	E.27	E.28
D.471	D.472	E.29	E.30
D.473	D.474	E.31	E.32
D.475	D.476	E.33	E.34
D.477	D.478	E.35	E.36
D.479	D.480	E.37	E.38
D.481	D.482	E.39	E.40
D.483	D.484	E.41	E.42
D.485	D.486	E.43	E.44

() Classifiche valide ad eccezione del Campionato*

STAMM		SING	STAMM		SING
	100%		E.119	JAPAN HOSO BRINATO	E.120
E.45	FIORINO T.C. MELANINICO	E.46	E.121	JAPAN HOSO INTENSO	E.122
	100%		E.123	JAPAN HOSO LIPOCROMICO-	E.124
E.47	FIORINO T.C.PEZZATO	E.48		MELANINICO TUTTE LE	
E.49	MELADO TINERFENO	E.50		VARIETA' A FONDO BIANCO	
E.51	GIBOSO	E.52	E.125	LANCASHIRE COPPY (ciuffato)	E.126
E.53	ARR. DEL SUD LIPOCROMICO	E.54		(2020-2021)	
	100%		E.127	LANCASHIRE PLAINHEAD (testa	E.128
E.55	ARR. DEL SUD MELANINICO	E.56		liscia) (2020-2021)	
	100%		E.129	RAZZA SPAGNOLA	E.130
E.57	ARR. DEL SUD PEZZATO	E.58		LIPOCROMICO BRINATO	
E.59	ARR. SVIZZERO	E.60		UNICOLORE E PEZZATO	
E.61	BENACUS T.L.	E.62	E.131	RAZZA SPAGNOLA	E.132
E.63	BENACUS T.C.	E.64		LIPOCROMICO INTENSO	
E.65	GIBBER ITALICUS	E.66		UNICOLORE E PEZZATO	
	LIPOCROMICO 100%		E.133	RAZZA SPAGNOLA	E.134
E.67	GIBBER ITALICUS MELANINICO	E.68		MELANINICO BRINATO	
	100%			UNICOLORE E PEZZATO	
E.69	GIBBER ITALICUS PEZZATO	E.70	E.135	RAZZA SPAGNOLA	E.136
E.71	GIRALDILLO SEVILLANO	E.72		MELANINICO INTENSO	
E.73	NUOVE RAZZE IN STUDIO NON	E.74		UNICOLORE E PEZZATO	
	RICONOSCIUTE (NON A		E.137	RAZZA SPAGNOLA	E.138
	CONCORSO)			LIPOCROMICO-MELANINICO	

I titoli di Campione Razza per la categoria sono due:

-Arricciati di forma: AGI, Arr. di Parigi, Padovano, Arr. del Nord, Fiorino, Mehlinger, Rogetto

-Arricciato di posizione: Arr. del Sud, Arr. Svizzero. Gibber It., Giboso, Melado Tin., Benacus, Giraldillo S.

SEZIONE	E/L	FORMA E POSIZIONE LISCI			
E.75	GLOSTER FANCY CORONA	E.76	E.139	BERNOIS BRINATO	E.140
	BRINATO		E.141	BERNOIS INTENSO	E.142
E.77	GLOSTER FANCY CONSORT	E.78	E.143	MUNCHENER BRINATO	E.144
	BRINATO		E.145	MUNCHENER INTENSO	E.146
E.79	GLOSTER FANCY CORONA	E.80	E.147	CIUFFATO TEDESCO	E.148
	INTENSO			LIPOCROMICO	
E.81	GLOSTER FANCY CONSORT	E.82	E.149	CIUFFATO TEDESCO	E.150
	INTENSO			MELANINICO	
E.83	NORWICH BRINATO	E.84	E.151	LLARGUET SPAGNOLO	E.152
E.85	NORWICH INTENSO	E.86		BRINATO	
E.87	YORKSHIRE BRINATO	E.88	E.153	LLARGUET SPAGNOLO	E.154
E.89	YORKSHIRE INTENSO	E.90		INTENSO	
E.91	CREST-BRED (2020-2021)	E.92	E.155	IRISH FANCY BRINATO	E.156
E.93	CRESTED (2020-2021)	E.94	E.157	IRISH FANCY INTENSO	E.158
E.95	LIZARD ARGENTATO	E.96	E.159	RHEINLANDER CIUFFATO	E.160
E.97	LIZARD DORATO	E.98	E.161	RHEINLANDER TESTA LISCIA	E.162
E.99	LIZARD BLU	E.100	E.163	ARLECCHINO PORTOGHESE	E.164
E.101	BORDER BRINATO	E.102		CIUFFATO MASCHIO	
E.103	BORDER INTENSO	E.104	E.165	ARLECCHINO PORTOGHESE	E.166
E.105	FIFE FANCY BRINATO	E.106		CIUFFATO FEMMINA	
E.107	FIFE FANCY INTENSO	E.108	E.167	ARLECCHINO PORTOGHESE	E.168
E.109	FIFE FANCY LIPOCROMICO-	E.110		TESTA LISCIA MASCHIO	
	MELANINICO TUTTE LE		E.169	ARLECCHINO PORTOGHESE	E.170
	VARIETA' A FONDO BIANCO			TESTA LISCIA FEMMINA	
E.111	BOSSU BELGA BRINATO	E.112	E.171	SALENTINO CIUFFATO	E.172
E.113	BOSSU BELGA INTENSO	E.114	E.173	SALENTINO TESTA LISCIA	E.174
E.115	SCOTCH FANCY BRINATO	E.116	E.175	NUOVE RAZZE IN STUDIO NON	E.176
E.117	SCOTCH FANCY INTENSO	E.118		RICONOSCIUTE (NON A	
				CONCORSO)	

I titoli di Campione Razza per la categoria sono due:

RAZZE LEGGERE: Fife fancy, Razza Spagnola, Lizard, Gloster, Hoso, Ciuffato tedesco, Irish fancy,

STAMM	SING	STAMM	SING
<i>Salentino e Rheinlander</i>			
RAZZE PESANTI: <i>Crest, Norwich, Border, Bossu belga, Scotch, Yorkshire, Lancashire, Bernois, Munchener, LLarguet Spagnolo e Arlecchino Portoghese</i>			
SEZIONE F - ESTRILDIDI, AFFINI E LORO IBRIDI			
Soggetti anellati 2020-2021 (ESTRILDIDI ED AFFINI)			
Soggetti anellati 2019-2020-2021 (ESTRILDIDI ED AFFINI INCLUSI NELLA DELIBERA DI CTN-EFI N°10 del 2018 (ratificata dal CDF-FOI in data 5-6-7/04/2019) LE CUI SPECIE SONO ELENcate IN CALCE ALLA SEZIONE F)			
Soggetti anellati senza limiti di età (IBRIDI FRA ESTRILDIDI ED AFFINI)			
F.1	D. MANDARINO (Taeniopygia castanotis) MASCHIO: GRIGIO-BRUNO-DORSO CHIARO (SU BASE GRIGIA E BRUNA)-MASCHERATO (SU BASE GRIGIA E BRUNA)	F.2	
F.3	D. MANDARINO MASCHIO: PETTO NERO, PETTO ARANCIO, FACCIA NERA, GUANCIA NERA E COMBINAZIONI (solo grigio, bruno, dorso chiaro e mascherato)	F.4	
F.5	D. MANDARINO MASCHIO: DILUITO, PETTOBIANCO, FEOMELANICO, TOPAZIO, BIANCO, SCUDATO, LUTINO, BECCOGIALLO, CIUFFATO E ALTRE COMB.	F.6	
F.7	D. MANDARINO (Taeniopygia castanotis) FEMMINA: GRIGIO-BRUNO-DORSO CHIARO (SU BASE GRIGIA E BRUNA)-MASCHERATO (SU BASE GRIGIA E BRUNA)	F.8	
F.9	D. MANDARINO FEMMINA: PETTO NERO, PETTO ARANCIO, FACCIA NERA, GUANCIA NERA E COMBINAZIONI (solo grigio, bruno, dorso chiaro e mascherato)	F.10	
F.11	D. MANDARINO FEMMINA: DILUITO, PETTOBIANCO, FEOMELANICO, TOPAZIO, BIANCO, SCUDATO, LUTINO, BECCOGIALLO, CIUFFATO E ALTRE COMB.	F.12	
F.13	DIAMANTE MANDARINO TOY MASCHIO (classici e mutati)	F.14	
F.15	DIAMANTE MANDARINO TOY FEMMINA (classici e mutati)	F.16	
F.17	DIAMANTE DI GOULD	F.18	
F.19	MASCHIO (Chloebea gouldiae) DIAMANTE DI GOULD	F.20	
F.21	PETTOBIANCO MASCHIO DIAMANTE DI GOULD ALTRE VARIETA' A FONDO VERDE MASCHIO	F.22	
F.23	DIAMANTE DI GOULD ALTRE VARIETA' A FONDO BLU MASCHIO	F.24	
F.25	DIAMANTE DI GOULD FEMMINA (Chloebea gouldiae)	F.26	
F.27	DIAMANTE DI GOULD PETTOBIANCO FEMMINA	F.28	
F.29	DIAMANTE DI GOULD ALTRE VARIETA' A FONDO VERDE FEMMINA	F.30	
F.31	DIAMANTE DI GOULD ALTRE VARIETA' A FONDO BLU FEMMINA	F.32	
F.33	DIAMANTE CODALUNGA (Poephila acuticauda)	F.34	
F.35	DIAMANTE CODALUNGA MUTATO	F.36	
F.37	DIAMANTE GUTTATO (Stagonopleura guttata)	F.38	
F.39	DIAMANTE GUTTATO MUTATO	F.40	
F.41	DIAMANTE ZEBRATO O MODESTO (Neochmia modesta)	F.42	
F.43	DIAMANTE ZEBRATO O MODESTO MUTATO	F.44	
F.45	DIAMANTE CODAROSSA (Neochmia ruFicauda)	F.46	
F.47	DIAMANTE CODAROSSA MUTATO	F.48	
F.49	DIAMANTE BAVETTA (Poephila cincta)	F.50	
F.51	DIAMANTE BAVETTA MUTATO	F.52	
F.53	DIAMANTE DI BICHENOW (Taeniopygia bichenovii)	F.54	
F.55	DIAMANTE DI BICHENOW MUTATO	F.56	
F.57	PASSERO DEL GIAPPONE NERO BRUNO E NERO GRIGIO	F.58	
F.59	PASSERO DEL GIAPPONE ALTRE MUTAZIONI	F.60	
F.61	PADDA (Lonchura oryzivora)	F.62	
F.63	PADDA MUTATO	F.64	
F.65	GENERE ERYTHRURA (coloria, hyperythra, cyaneovirens, trichroa, kleinschmidti, papuana, pealii, tricolor, viridiFacies, psittacea, prasina)	F.66	
F.67	ALTRE LONCHURE NON DIVERSAMENTE ELENcate	F.68	
F.69	GENERE AMADINA (erythrocephala e Fasciata)	F.70	
F.71	ALTRI ESTRILDIDI TUTTE LE SPECIE NON DIVERSAMENTE ELENcate	F.72	

STAMM	SING	STAMM	SING
F.73 ALTRI UCCELLI DI PICCOLA TAGLIA (Fino a 17 cm) INSETTIVORI, FRUGIVORI, GRANIVORI ESOTICI (NON APPARTENENTI ALLA FAMIGLIA DEI FRINGILLIDAE E DEGLI ESTRILDIDAE) NON DIVERSAMENTE ELENCATI	F.74	F.93 DEL GIAPPONE) IBRIDI CON IL DIAMANTE GUTTATO (Stagonopleura guttata) ANCHE A FENOTIPO MUTATO (TRANNE QUELLI CON IL DIAMANTE MANDARINO, IL PASSERO DEL GIAPPONE ED IL PADDA)	F.94
F.75 ALTRI UCCELLI DI MEDIA TAGLIA (da 18 Fino a 30 cm) INSETTIVORI, FRUGIVORI, GRANIVORI ESOTICI (NON APPARTENENTI ALLA FAMIGLIA DEI FRINGILLIDAE E DEGLI ESTRILDIDAE) NON DIVERSAMENTE ELENCATI	F.76	F.95 IBRIDI CON IL DIAMANTE RUFICAUDA (Neochmia ruFicauda) ANCHE A FENOTIPO MUTATO (TRANNE QUELLI CON IL DIAMANTE MANDARINO, IL PASSERO DEL GIAPPONE, IL PADDA ED IL DIAMANTE GUTTATO)	F.96
F.77 TUTTI GLI ALTRI UCCELLI DI GRANDE TAGLIA (oltre 30 cm) DI NATURA ESOTICA (NON APPARTENENTI ALLA FAMIGLIA DEI FRINGILLIDAE E DEGLI ESTRILDIDAE) NON DIVERSAMENTE ELENCATI	F.78	F.97 IBRIDI CON IL DIAMANTE DI GOULD (Chloebia gouldiae) ANCHE A FENOTIPO MUTATO (TRANNE QUELLI CON IL DIAMANTE MANDARINO, IL PASSERO DEL GIAPPONE, IL PADDA, IL DIAMANTE GUTTATO ED IL DIAMANTE RUFICAUDA)	F.98
F.79 TUTTE LE MUTAZIONI E COMBINAZIONI AMMESSE DELLE SPECIE SOPRAELENCATE PRIVE DI CATEGORIA A FENOTIPO MUTATO	F.80	F.99 ALTRI IBRIDI FRA ESTRILDIDI (ESCLUSI QUELLI PRECEDENTEMENTE ELENCATI) ANCHE A FENOTIPO MUTATO	F.100
F.81 ESTRILDIDI ED ESOTICI (NO FRINGILLIDI) PEZZATI (ANCHE IN COMBINAZIONE AMMESSA CON FENOTIPO MUTATO)	F.82	ALTRI IBRIDI DI SESSO MASCHILE E FEMMINILE (NO ESTRILDIDI E NO FRINGILLIDI) E IBRIDI PEZZATI	
IBRIDI FRA ESTRILDIDI DI SESSO FEMMINILE		F.101 ALTRI IBRIDI ESOTICO X ESOTICO (NO ESTRILDIDI E NO FRINGILLIDI) ED ESOTICO X EUROPEO (NO FRINGILLIDI) ANCHE A FENOTIPO MUTATO	F.102
F.83 IBRIDI DI SESSO FEMMINILE CON IL DIAMANTE MANDARINO (ANCHE A FENOTIPO MUTATO)	F.84	F.103 IBRIDI PEZZATI (ANCHE IN COMBINAZIONE AMMESSA CON FENOTIPO MUTATO) TRA ESTRILDIDI, TRA ESOTICO X ESOTICO (NO ESTRILDIDI E NO FRINGILLIDI) E TRA ESOTICO X EUROPEO (NO FRINGILLIDI)	F.104
F.85 ALTRI IBRIDI TRA ESTRILDIDI DI SESSO FEMMINILE (TRANNE QUELLI CON IL DIAMANTE MANDARINO) ANCHE A FENOTIPO MUTATO	F.86	IBRIDI DI SESSO MASCHILE O INCERTO FRA ESTRILDIDI	
F.87 IBRIDI CON IL DIAMANTE MANDARINO (Taeniopygia castanotis) ANCHE A FENOTIPO MUTATO	F.88	NOTE ESPOSITIVE E REGOLAMENTARI <i>Per la sezione sono previsti 2 titoli di CAMPIONE RAZZA: 1. Estrildidi ed affini, 2. Ibridi Fra Estrildidi ed affini</i>	
F.89 IBRIDI CON IL PASSERO DEL GIAPPONE ANCHE A FENOTIPO MUTATO (TRANNE QUELLI CON IL DIAMANTE MANDARINO)	F.90	<i>I soggetti che mutano dopo due anni dalla nascita, possono essere esposti in classe A Fino a 3 anni di età in modo da poter ammirare tali uccelli nelle mostre in abito adulto. L'elenco di tali specie appartenenti alla sezione F è il seguente: Storno ametista (Cinnyricinclus leucogaster); Storni neri del continente asiatico (Genere Aplonis); Passero Dorato del Sudan (Passer luteus); Combassù (Vidua chalybeata); Famiglia Viduidae (Vedove); Papa e Ministro (Genere Passerina); Famiglia Ploceidae (Tessitore,</i>	
F.91 IBRIDI CON IL PADDA (Lonchura oryzivora) ANCHE A FENOTIPO MUTATO (TRANNE QUELLI CON IL DIAMANTE MANDARINO ED IL PASSERO	F.92		

STAMM	SING	STAMM	SING
<i>Lavoratore, Napoleone, Vescovo, Foudia, Gendarme, Malimbo ed alcune Vedove</i>			
<i>Gli ibridi dal sesso incerto (che non hanno dimorfismo sessuale) dovranno continuare ad essere esposti nelle categorie generiche e non in quelle dedicate agli ibridi di sesso Femminile. Ciò al Fine di evitare che ibridi generati da medesime specie parentali, possano essere esposti casualmente nell'una o nell'altra categoria a concorso. Pertanto le categorie dalla F.87 alla F.100 sono riservate esclusivamente agli ibridi di sesso Maschile o incerto.</i>			
N.B.: SI RICORDA CHE I PARENTALI DEGLI IBRIDI DEVONO ESSERE SEMPRE DICHIARATI ALL'INGABBIO, ALTRIMENTI GLI STESSI NON SARANNO GIUDICATI.			
N.B.: GLI IBRIDI CHE HANNO PARENTALI IN DUE DIVERSE CATEGORIE NON POSSONO MAI ESSERE INSERITI, A CASO, NELL'UNA O NELL'ALTRA CATEGORIA, MA SEMPRE IN QUELLA RELATIVA AL NOMINATIVO, DELL'UNO O DELL'ALTRO PARENTALE, CHE S'INCONTRA PER PRIMO NELL'ORDINE DELLA TABELLA (PROCEDENDO DALL'ALTO VERSO IL BASSO).			
DIAMANTE MANDARINO X PASS. GIAPPONE (COME X GUTTATO, BICHENO, AMARANTO, ECC.) CAT. F. 87-F. 88			
PASS. GIAPPONE X PADDA, (COME X GUTTATO, BICHENOW, CODALUNGA, ECC.) CAT. F. 89-F. 90			
PADDA X DIAMANTE GUTTATO (COME X D. ZEBRATO, BECCO D'ARGENTO, ECC.) CAT. F. 91-F. 92			
GUTTATO X CODALUNGA (COME X ZEBRATO, BECCO DI PIOMBO, RUFICAUDA, ECC.) CAT. F. 93-F. 94			
RUFICAUDA X BICHENOW (COME X ZEBRATO, BECCO D'ARGENTO, ECC.) CAT. F. 95-F. 96			
DIAMANTE DI GOULD X D. DI KITTLITZ (COSI' COME ALTRI EVENTUALI CON GOULD) CAT. F. 97-F. 98			
CODALUNGA X ZEBRATO (COME X BECCO DI PIOMBO, D. FETONTE, ECC.) CAT. F. 99-F. 100			
AMARANTO X BICHENOW (COME X FETONTE, DONACOLA, CODALUNGA, ECC) CAT. F. 99-F. 100			
MERLO CINESE X STORNO CARUNCOLATO (COME: STORNO REALE X STORNO NERO, PASSERO DEL CAPO X PASSERA LAGIA, ECC) CAT. F. 101-F. 102			
SEZIONE G - FRINGILLIDI, AFFINI E LORO IBRIDI			
Soggetti anellati 2020-2021 (FRINGILLIDI ED AFFINI)			
Soggetti anellati 2019-2020-2021 (FRINGILLIDI ED AFFINI INCLUSI NELLA DELIBERA DI CTN-EFI N°10 del 2018 (ratificata dal CDF-FOI in data 5-6-7/04/2019) LE CUI SPECIE SONO ELENCAE IN CALCE ALLA SEZIONE G)			
Soggetti anellati senza limiti di età (IBRIDI FRA FRINGILLIDI ED AFFINI)			
G.1	VERDONE (Chloris chloris)	G.2	MASCHIO
G.3	VERDONE MASCHIO MUTATO	G.4	VERDONE (Chloris chloris)
G.5	VERDONE (Chloris chloris) FEMMINA	G.6	VERDONE FEMMINA MUTATO
G.7	VERDONE FEMMINA MUTATO	G.8	LUCHERINO EUROPEO (Spinus spinus)
G.9	LUCHERINO EUROPEO (Spinus spinus)	G.10	LUCHERINO EUROPEO MUTATO
G.11	LUCHERINO EUROPEO MUTATO	G.12	ORGANETTO (Acanthis Flammea)
G.13	ORGANETTO (Acanthis Flammea)	G.14	ORGANETTO MUTATO
G.15	ORGANETTO MUTATO	G.16	CARDELLINO (Carduelis carduelis)
G.17	CARDELLINO (Carduelis carduelis)	G.18	CARDELLINO MUTATO
G.19	CARDELLINO MUTATO	G.20	FRINGUELLO (Fringilla coelebs)
G.21	FRINGUELLO (Fringilla coelebs)	G.22	FRINGUELLO MUTATO
G.23	FRINGUELLO MUTATO	G.24	CIUFFOLOTTO (Pyrrhula pyrrhula)
G.25	CIUFFOLOTTO (Pyrrhula pyrrhula)	G.26	CIUFFOLOTTO MUTATO
G.27	CIUFFOLOTTO MUTATO	G.28	CARDINALINO DEL VENEZUELA (Spinus cucullatus)
G.29	CARDINALINO DEL VENEZUELA (Spinus cucullatus)	G.30	CARDINALINO DEL VENEZUELA MASCHIO
G.31	CARDINALINO DEL VENEZUELA MASCHIO MUTATO	G.32	CARDINALINO DEL VENEZUELA FEMMINA
G.33	CARDINALINO DEL VENEZUELA (Spinus cucullatus)	G.34	CARDINALINO DEL VENEZUELA FEMMINA MUTATO
G.35	CARDINALINO DEL VENEZUELA FEMMINA MUTATO	G.36	ALTRI LUCHERINI ESOTICI DEL GENERE SPINUS NON DIVERSAMENTE ELENCATI
G.37	ALTRI LUCHERINI ESOTICI DEL GENERE SPINUS NON DIVERSAMENTE ELENCATI	G.38	VERZELLINO (Serinus serinus) e VENTURONE (Carduelis citrinella e corsicana)
G.39	VERZELLINO (Serinus serinus) e VENTURONE (Carduelis citrinella e corsicana)	G.40	SERINUS ESOTICI e CRITHAGRA NON DIVERSAMENTE ELENCATI
G.41	SERINUS ESOTICI e CRITHAGRA NON DIVERSAMENTE ELENCATI	G.42	VERDONI ESOTICI (GENERE CHLORIS) NON DIVERSAMENTE ELENCATI
G.43	VERDONI ESOTICI (GENERE CHLORIS) NON DIVERSAMENTE ELENCATI	G.44	CARPODACO MESSICANO (Haemorhous mexicanus)
G.45	CARPODACO MESSICANO (Haemorhous mexicanus)	G.46	MASCHIO
G.47	MASCHIO	G.48	CARPODACO MESSICANO MASCHIO MUTATO
G.49	CARPODACO MESSICANO (Haemorhous mexicanus)	G.50	FEMMINA
G.51	FEMMINA	G.52	CARPODACO MESSICANO FEMMINA MUTATA
G.53	CARPODACO MESSICANO FEMMINA MUTATA	G.54	FROSONI (GENERI: MYCEROBAS, HESPERIPHONA, COCCOTHRUAUSTES, EOPHONA,

STAMM	SING	STAMM	SING	
		G.79	VERDONE (Chloris chloris) X CANARINO DI COLORE (ANCHE A FENOTIPO MUTATO)	G.80
		G.81	FANELLO (Linaria cannabina) X CANARINO DI COLORE (ANCHE A FENOTIPO MUTATO)	G.82
G.55	G.56	G.83	ORGANETTO (Acanthis Flammea) X CANARINO DI COLORE (ANCHE A FENOTIPO MUTATO)	G.84
G.57	G.58	G.85	CIUFFOLOTTO (Pyrrhula pyrrhula) X CANARINO DI COLORE (ANCHE A FENOTIPO MUTATO)	G.86
G.59	G.60	IBRIDI DI SESSO FEMMINILE: ESOTICO X CANARINO DI COLORE		
G.61	G.62	G.87	IBRIDI DI SESSO FEMMINILE FRA FRINGILLIDI ESOTICI X CANARINO DI COLORE (ANCHE A FENOTIPO MUTATO)	G.88
G.63	G.64	IBRIDI DI SESSO MASCHILE O INCERTO: ESOTICO X CANARINO DI COLORE		
G.65	G.66	G.89	LUCHERINI ESOTICI (GENERE SPINUS-NON DIVERSAMENTE ELENCATI) X CANARINO DI COLORE (ANCHE A FENOTIPO MUTATO)	G.90
G.67	G.68	G.91	SERINUS (ESOTICI) E CRITHAGRA X CANARINO DI COLORE (ANCHE A FENOTIPO MUTATO)	G.92
IBRIDI DI SESSO MASCHILE E FEMMINILE CON CANARINI DIVERSI DAL CANARINO DI COLORE		G.93	CARPODACO MESSICANO (Haemorhous mexicanus) X CANARINO DI COLORE (ANCHE A FENOTIPO MUTATO)	G.94
G.69	G.70	IBRIDI DI SESSO MASCHILE O INCERTO: (EUROPEO ED ESOTICO) X CANARINO DI COLORE		
		G.95	CROCIERI (TUTTO IL GENERE LOXIA) X CANARINO DI COLORE (ANCHE A FENOTIPO MUTATO)	G.96
IBRIDI DI SESSO FEMMINILE: EUROPEO X CANARINO DI COLORE		G.97	ALTRI IBRIDI DI FRINGILLIDE (EUROPEO ED ESOTICO) NON DIVERSAMENTE ELENCATI X CANARINO DI COLORE (ANCHE A FENOTIPO MUTATO)	G.98
G.71	G.72	IBRIDI DI SESSO MASCHILE O INCERTO: EUROPEO X CANARINO DI COLORE		
G.73	G.74	IBRIDI DI SESSO FEMMINILE FRA FRINGILLIDI EUROPEI ED ESOTICI		
		G.99	IBRIDI DI SESSO FEMMINILE FRA FRINGILLIDI EUROPEI (ANCHE A FENOTIPO MUTATO)	G.100
G.75	G.76	G.101	IBRIDI DI SESSO FEMMINILE FRA FRINGILLIDI ESOTICI (ANCHE A FENOTIPO MUTATO)	G.102
G.77	G.78	G.103	IBRIDI DI SESSO FEMMINILE FRA FRINGILLIDI ESOTICI X EUROPEI (ANCHE A FENOTIPO MUTATO)	G.104

STAMM SING**IBRIDI DI SESSO MASCHILE O INCERTO FRA FRINGILLIDI EUROPEI ED ESOTICI**

- G.105 SERINUS (ESOTICI) E CRITHAGRA X ALTRI FRINGILLIDI (ESCLUSI QUELLI CON IL CANARINO) ANCHE A FENOTIPO MUTATO G.106
- G.107 SPINUS ESOTICI X ALTRI FRINGILLIDI (ESCLUSI: CANARINO, SERINUS ESOTICI E CRITHAGRA) ANCHE A FENOTIPO MUTATO G.108
- G.109 VERDONE (*Chloris chloris*) X ALTRI FRINGILLIDI (ESCLUSI: CANARINO, SERINUS ESOTICI E CRITHAGRA E SPINUS ESOTICI) ANCHE A FENOTIPO MUTATO G.110
- G.111 CARPODACO MESSICANO (*Haemorrhous mexicanus*) X ALTRI FRINGILLIDI (ESCLUSI: CANARINO, SERINUS ESOTICI E CRITHAGRA, SPINUS ESOTICI E VERDONE) ANCHE A FENOTIPO MUTATO G.112
- G.113 CARDELLINO (*Carduelis carduelis*) X ALTRI FRINGILLIDI (ESCLUSI: CANARINO, SERINUS ESOTICI E CRITHAGRA, SPINUS ESOTICI, VERDONE E CARPODACO MESSICANO) ANCHE A FENOTIPO MUTATO G.114
- G.115 FRINGUELLO (*Fringilla coelebs*) X ALTRI FRINGILLIDI (ESCLUSI: CANARINO, SERINUS ESOTICI E CRITHAGRA, SPINUS ESOTICI, VERDONE, CARPODACO MESSICANO E CARDELLINO) ANCHE A FENOTIPO MUTATO G.116
- G.117 CROCIERI (TUTTO IL GENERE LOXIA) X ALTRI FRINGILLIDI (ESCLUSI: CANARINO, SERINUS ESOTICI E CRITHAGRA, SPINUS ESOTICI, VERDONE, CARPODACO MESSICANO, CARDELLINO E FRINGUELLO) ANCHE A FENOTIPO MUTATO G.118
- G.119 CIUFFOLOTTO (*Pyrrhula pyrrhula*) X ALTRI FRINGILLIDI (ESCLUSI: CANARINO, SERINUS ESOTICI E CRITHAGRA, SPINUS ESOTICI, VERDONE, CARPODACO MESSICANO, CARDELLINO, FRINGUELLO E CROCIERI) ANCHE A FENOTIPO MUTATO G.120

STAMM

- G.121 ALTRI IBRIDI FRA FRINGILLIDI (SIA ESOTICI CHE EUROPEI) ESCLUSI QUELLI PRECEDENTEMENTE ELENCATI (ANCHE A FENOTIPO MUTATO)

SING

G.122

ALTRI IBRIDI DI SESSO MASCHILE E FEMMINILE (NO ESTRILDIDI E NO FRINGILLIDI) E IBRIDI PEZZATI

- G.123 ALTRI IBRIDI FRA EUROPEI (NO FRINGILLIDI) ANCHE A FENOTIPO MUTATO G.124
- G.125 IBRIDI PEZZATI (ANCHE IN COMBINAZIONE AMMESSA CON FENOTIPO MUTATO): TRA FRINGILLIDI (SIA ESOTICI CHE EUROPEI) COMPRESI QUELLI CON IL CANARINO; E TRA EUROPEI (NO FRINGILLIDI) G.126

NOTE ESPOSITIVE E REGOLAMENTARI

Per la sezione sono previsti 2 titoli di CAMPIONE

RAZZA: 1. Fringillidi ed affini, 2. Ibridi Fra Fringillidi ed affini

*I soggetti che mutano dopo due anni dalla nascita, possono essere esposti in classe A Fino a 3 anni di età in modo da poter ammirare tali uccelli nelle mostre in abito adulto. L'elenco di tali specie appartenenti alla sezione G è il seguente: Rigogolo (*Oriolus oriolus*); Codirossone (*Monticola saxatilis*); Passero Solitario (*Monticola solitarius*); Carpodaco del Pallas (*Carpodacus roseus*); Carpodaco Scarlatto (*Carpodacus erythrinus*); Ciuffolotto delle Pinete (*Pinicola enucleator*); Carpodaco del Caucaso (*Carpodacus rubicilla*)*

Gli ibridi dal sesso incerto (che non hanno dimorfismo sessuale) dovranno continuare ad essere esposti nelle categorie generiche e non in quelle dedicate agli ibridi di sesso Femminile. Ciò al Fine di evitare che ibridi generati da medesime specie parentali, possano essere esposti casualmente nell'una o nell'altra categoria a concorso. Pertanto le categorie dalla G73 alla G86, dalla G89 alla G98, dalla G105 alla G122 sono riservate esclusivamente agli ibridi di sesso Maschile o incerto.

N.B.: SI RICORDA CHE I PARENTALI DEGLI IBRIDI DEVONO ESSERE SEMPRE DICHIARATI ALL'INGABBIO, ALTRIMENTI GLI STESSI NON SARANNO GIUDICATI.

N.B.: GLI IBRIDI CHE HANNO PARENTALI IN DUE DIVERSE CATEGORIE NON POSSONO MAI ESSERE INSERITI, A CASO, NELL'UNA O NELL'ALTRA CATEGORIA, MA SEMPRE IN QUELLA RELATIVA AL NOMINATIVO, DELL'UNO O DELL'ALTRO PARENTALE, CHE S'INCONTRA PER PRIMO NELL'ORDINE DELLA TABELLA (PROCEDENDO DALL'ALTO VERSO IL BASSO). LUCHERINO T.N. X CANARINO, (COME CARDINALINO DEL VENEZUELA, LUCHERINO P.N., LUCHERINO VENTRE GIALLO, ETC.) CAT.

STAMM**SING**

G.89-G.90

CANTORE D'AFRICA X CANARINO, (COME ALARIO, MOZAMBICO, SOLFORATO, ETC.) CAT. G.91-G.92

TROMBETTIERE X CANARINO, (COME CIUFFOLOTTO SCARLATTO, FANELLO NORDICO, VERDONE DI CINA, *Pyrrhula erythaca*, ETC.) CAT. G.97-G.98VERZELLINO FRONTE ROSSA X CARDELLINO (COME: ALARIO X CARDINALINO, SOLFORATO X VERDONE, CANARINO VENTRE GIALLO X CROCIERE, CANARINO VENTRE GIALLO X *Pyrrhula pyrrhula*, MOZAMBICO X CROCIERE, ETC.) CAT. G.105-G.106CARDINALINO DEL VENEZUELA X CARDELLINO (COME: LUCHERINO DEI PINI X VERDONE, LUCHERINO T.N. X CARDELLINO, NEGRITO DELLA BOLIVIA X CROCIERE, NEGRITO DELLA BOLIVIA X VERZELLINO, LUCHERINO DI YARREL X *Pyrrhula pyrrhula* ETC.) CAT. G.107-G.108VERDONE X CARPODACO MESSICANO (COME X FANELLO, X CARDELLINO, X TROMBETTIERE, X CIUFFOLOTTO DELLE PINETE, X *Pyrrhula pyrrhula*, X CROCIERE, ETC.) CAT. G.109-G.110CARPODACO MESSICANO X VERDONE DI CINA (COME X FANELLO, X FRINGUELLO, X CARDELLINO, X TROMBETTIERE, X CIUFFOLOTTO DELLE PINETE, X *Pyrrhula pyrrhula*, X CROCIERE, ETC.) CAT. G.111-G.112CARDELLINO X VENTURONE, (COME X LUCHERINO EUROPEO, X ORGANETTO, X FRINGUELLO X *Pyrrhula pyrrhula*, X CROCIERE, ETC.) CAT. G.113-G.114

FRINGUELLO X CROCIERE (COME X VERDONE DI CINA, X VERDONE T.N., X LUCHERINO EUROPEO, X FANELLO, ETC.) CAT. G.115-G.116

CROCIERE X FANELLO (COME X LUCHERINO EUROPEO, X VERDONE T.N., X *Pyrrhula pyrrhula*, ETC.) CAT. G.117-G.118

CIUFFOLOTTO X LUCHERINO EUROPEO (COME X FANELLO, X ORGANETTO, X CIUFFOLOTTO DELLE PINETE, X VENTURONE, X VERZELLINO, X TROMBETTIERE MONGOLO, ETC.) CAT. G.119-G.120

LUCHERINO EUROPEO X ORGANETTO (COME: CARPODACO SCARLATTO X FANELLO, ORGANETTO X VERZELLINO, VERZELLINO X LUCHERINO EUROPEO, FANELLO X TROMBETTIERE, VENTURONE X LUCHERINO EUROPEO, VERZELLINO X VERDONE T.N., LUCHERINO EUROPEO X CARDELLINO DELL'HIMALAYA, VENTURONE X VERDONE DELL'HIMALAYA, TROMBETTIERE X VERDONE DI CINA, ORGANETTO X VERDONE TESTA NERA, LUCHERINO EUROPEO X CARPODACO DEL PALLAS, TROMBETTIERE MONGOLO X VERDONE DI CINA, VERDONE T.N. X *Pyrrhula erythaca*, VERDONE DELL'HIMALAYA X CARPODACO FIAMMANTE, VERDONE DI CINA X**STAMM****SING**

VERDONE DELL'HIMALAYA, CARPODACO DEL PALLAS X CARDELLINO DELL'HIMALAYA, ETC..) CAT. G.121-G.122

CODIROSSONE X PASSERO SOLITARIO, (COME: MERLO X STORNO, PASSERA LAGIA X PASSERO *hispaniolensis*, ALLODOLA X CAPPELLACCIA, ETC.) CAT. G.123-G.124**SEZIONE I1 - ONDULATI****ONDULATI DI FORMA E POSIZIONE**

(anelli 2020-2021)

11.1	F&P COMUNI*#	11.2
11.3	F&P CANNELLA*#, OPALINI*# e OPALINI-CANNELLA*#	11.4
11.5	F&P ALA CHIARA*#	11.6
11.7	F&P ALA GRIGIA*#	11.8
11.9	F&P ALA MERLETTATA*#	11.10
11.11	F&P PEZZATI DOMINANTI*#	11.12
11.13	F&P PEZZATI RECESSIVI*#	11.14
11.15	F&P FULVO*# e CORPO CHIARO*#	11.16
11.17	F&P ALA PERLATA S.F. *#	11.18
11.19	F&P ALTRE MUT. E/O SOMME DI MUT. RICONOSCIUTE*#	11.20
11.21	F&P MUT. E/O SOMME DI MUT. NON RICONOSCIUTE	11.22

* = anche a Faccia gialla

= per le mutazioni e somme di mutazioni

riconosciute, vedi Standard descrittivi sul sito FOI

SEZIONE I2 - ONDULATI**ONDULATI DI COLORE**

(anelli 2020 - 2021)

12.1	Col. COMUNE ANCESTRALE	12.2
12.3	Col. COMUNE VERDE SCURO	12.4
12.5	Col. COMUNE VERDE OLIVA	12.6
12.7	Col. COMUNE AZZURRO*	12.8
12.9	Col. COMUNE COBALTO* e COBALTO-VIOLA* (Viola)	12.10
12.11	Col. COMUNE MALVA*	12.12
12.13	Col. COMUNE GRIGIOVERDE	12.14
12.15	Col. COMUNE GRIGIO*	12.16
12.17	Col. CANNELLA*#, OPALINO*# e OPALINO-CANNELLA*#	12.18
12.19	Col. ALA CHIARA*#	12.20
12.21	Col. ALA GRIGIA*#	12.22
12.23	Col. ALA MERLETTATA*#	12.24
12.25	Col. PEZZATI DOMINANTI*#	12.26
12.27	Col. PEZZATI RECESSIVI*#	12.28
12.29	Col. CORPO CHIARO*#	12.30
12.31	Col. FULVO*#	12.32
12.33	Col. ALA PERLATA S.F. *#	12.34
12.35	Col. LUTINO e ALBINO*	12.36
12.37	Col. ALTRE MUT. E/O SOMME DI MUT. RICONOSCIUTE*#	12.38
12.39	Col. MUT. E/O SOMME DI MUT. NON RICONOSCIUTE	12.40

STAMM		SING	STAMM		SING
* = anche a F.G.					
# = per le mutazioni e somme di mutazioni riconosciute, vedi Standard descrittivi sul sito FOI					
SEZIONE J - PSITTACIFORMI					
Per le specie previste in ogni Categoria e per gli anni di esposizione (anellini) delle specie sotto riportate consultare il file "Elenco specie e anni esponibilità Psittaciformi" presente sul sito FOI: https://www.foi.it/mostre-ornitologiche-giudici/standard/ctn-ondulati-ed-altri-psittaciformi.html					
J.1	A.ROSEICOLLIS ANCESTRALE	J.2	J.53	ANCESTRALE E MUTATI # FORPUS ANCESTRALI E MUTATI #	J.54
J.3	A.ROS. VERDE SCURO e VERDE OLIVA	J.4	J.55	BOLBORHYNCUS E PSILOPSIAGON ANCESTRALI E MUTATI #	J.56
J.5	A.ROS. FACCIA ARANCIO: VERDE F.A., V.SCURO F.A. e V.OLIVA F.A.	J.6	J.57	MIYOPSITTA MONACUS ANCESTRALE E MUTATI#	J.58
J.7	A.ROS. AVORIO (SERIE) #: BLU, COBALTO, COBALTO-VIOLA e MALVA	J.8	J.59	PYRRHURA ANCESTRALI E MUTATI	J.60
J.9	A.ROS. BLU**(SERIE)#: BLU**, COBALTO**, COBALTO-VIOLA** e MALVA**	J.10	J.61	PSITTACULA KRAMERI ANCESTRALE	J.62
J.11	A.ROS. CANNELLA (SERIE)#: VERDE, VERDE F.A., AVORIO e AVORIO F.B. e BLU**	J.12	J.63	PSITTACULA KRAMERI MUTATI#	J.64
J.13	A.ROS. PALLIDO (SERIE)#: VERDE, VERDE F.A., AVORIO e AVORIO F.B. e BLU**	J.14	J.65	ALTRI PSITTACULA ANCESTRALI E MUTATI #	J.66
J.15	A.ROS. OPALINO e OPALINO-CANNELLA (SERIE) #: VERDE, VERDE F.A., AVORIO, AVORIO F.B. e BLU**	J.16	J.67	LORI, LORICOLI, LORICHETTI, TRICOGLOSSI.	J.68
J.17	A.ROS. INO# e OPALINO-INO# (serie Verde, Verde FA, Avorio, Avorio F.B., Albino**)	J.18	J.69	ALTRI PSITTACIDI ANCESTRALI E MUTATI	J.70
J.19	A.ROS. ALTRE MUTAZIONI RICONOSCIUTE #	J.20	J.71	GRANDI PAPPAGALLI	J.72
J.21	A.FISCHERI ANCESTRALE E MUTATI #	J.22	J.73	PSITTACIDI: MUT. E/O SOMME DI MUT. NON RICONOSCIUTE	J.74
J.23	A.PERSONATUS ANCESTRALE E MUTATI #	J.24	# = Per le mutazioni e somme di mutazioni riconosciute, vedi Standard descrittivi delle diverse specie sul sito FOI		
J.25	A.LILIANAE ANCESTRALE E MUTATI #	J.26	<i>NOTA BENE: Mutazioni e/o somme di mutazioni che non verranno giudicate nelle mostre FOI:</i>		
J.27	A.NIGRIGENIS ANCESTRALE E MUTATI #	J.28	<i>- "Verde mela", ovvero il risultato di "avorio x avorio FB" (aqua x turquoise);</i>		
J.29	A.TARANTA ANCESTRALI E MUTATI #	J.30	<i>- "Pallid-Ino", ovvero il risultato dell'accoppiamento "Pallido x Ino";</i>		
J.31	A.CANUS E A. PULLARIUS ANCESTRALI	J.32	<i>- "Dec-Ino", il risultato dell'accoppiamento "Dec x Ino";</i>		
J.33	AGAPORNIS: MUT. E/O SOMME DI MUT. NON RICONOSCIUTE	J.34	<i>- "Faccia arancio nella serie Avorio, Avorio F.B. e Blu** (roseicollis);</i>		
J.35	NYMPHICUS HOLLANDICUS ANCESTRALE	J.36	<i>- "Pastel-Ino", ovvero il risultato dell'accoppiamento "Pastello x Ino";</i>		
J.37	NYMPHICUS HOLLANDICUS MUTATI #	J.38	<i>- "Albino" (Agapornis Fischeri, lilianae, nigrigenis, personatus, e Forpus);</i>		
J.39	NEOPSEPHOTUS	J.40	<i>- "Viola" inserito nelle serie a Fondo verde di tutte le specie (anche ondulate);</i>		
<i>Dalla stagione espositiva 2016, la mutazione "isabella" nei roseicollis non è più una mutazione riconosciuta a concorso e pertanto va inserita nella categoria: "Mutazioni e/o somme di mutazioni non ancora riconosciute".</i>					
<i>Per gli anni di esposizione (anellini) ove non specificato consultare il File "Anni di esposizione</i>					

STAMM

Psittaciformi" presente sul sito FOI:
<https://www.foi.it/mostre-ornitologiche-giudici/standard/ctn-ondulati-ed-altri-psittaciformi.html>

SING

STAMM

Sono previsti 4 Campioni Razza: Ondulati di forma e posizione - Ondulati di colore - Agapornis - Psittacidi

SING



N.B.: Le schede di adesione alla mostra sono anche scaricabili e stampabili dal sito: www.aommonza.it



Costruzione e Manutenzione di:
Parchi - Giardini - Terrazze Impianti
Sportivi - Piante da Appartamento
e Articoli per Giardino

floricoltura

BRIANTEA s.n.c.

VIVAI - PIANTE

Floricoltura Briantea s.n.c. - via Adda, 18 - Tel. 039/6021811 - 20882 Bellusco (MB)

TESSERAMENTO 2022

ISCRIVETEVI ALL' A.O.M.



Sono aperte le iscrizioni all' **Associazione Ornicoltori Monzesi** per il prossimo anno.

Ricordiamo che la quota di iscrizione è di **€. 65,00** per i Soci ordinari e di **€. 50,00** per i Soci Sostenitori (senza richiesta anelli)

Per una migliore ricezione di "Italia Ornitologica" si consigliano le iscrizioni entro il 31 Dicembre 2021

VI ASPETTIAMO!

A.O.M. – Via Cesare Aguilhon, 5 – 20900 MONZA
Tel. 338 5493761 (solo giovedì sera)

PRE-COVE

è un'idea della

Associazione Ornicoltori Monzesi

si svolgerà nei giorni **5 e 6 Gennaio 2022**

E' una mostra scambio dove ogni canarino, o altro uccello è esposto in singola gabbia, giudicato da Giudici F.O.I.

ALLEVATORI !!!

è un appuntamento interessante per scambiare quei soggetti che avete in più con i riproduttori mancanti nel vostro allevamento.

CASA DEL CANTO

di Rigamonti Antonio



Canarini di Colore

**Canarini di forma e
posizione**

Esotici e Ibridi

**Pappagallidiognitipo
importati dai migliori
allevamenti Belgi,
Olandesi, Tedeschi**

Gabbie e accessori

BESANA BRIANZA

frazione NARESSO

Via Visconta, 100

Tel. negozio: 0362994466

036296101

Tel. abitaz.: 0362967758

CALLIONI VINCENZO ANGELO

Commercio cereali e mangimi

VIA CADORNA 40 CURNASCO di TREVILOLO

TEL. 035/697045

Cell. 338/3668777 vincenzo.callioni@gmail.com





Top grade, on demand Process Centrifugal Fans and Dampers



P.B.N. s.n.c. di Diego e Andrea eredi di Perfettibile Benito

Via Curriel, 58 - 20863 - Mezzago (MB) - Italy - Tel. 039.6022808 r.a. - pbn@pbn.it - www.pbn.it

Modena



LUGLIEMUSSINI

premiazioni sportive

Fornitori di Società Sportive, Federazioni, Comuni, Enti, Associazioni, Ditte e di chiunque voglia distinguersi nelle premiazioni e avvenimenti.

Siamo in grado di soddisfare qualsiasi richiesta ed esigenza personalizzandola, avvalendoci anche del contributo di partners a livello nazionale.

Disponibili per preventivi e consulenza gratuite su tutto il territorio nazionale.

www.luglimussini.it

Mussini Maurizio Cell. 3351242761

**L'alimentazione dei soggetti esposti
è gentilmente offerta da:**

Grazie





canaryland



Canaryland di Massironi Matteo

Negozio specializzato in prodotti
ornitologici delle migliori marche

**acquistiamo canarini
di ogni genere**

Via Roma n. 21 - 20882 Bellusco (MB)

tel. 039/6021669 fax 039/6021669

orari 8.30 – 12.30 15.00 – 18.30

chiuso domenica e lunedì pomeriggio

facebook [Canaryland di Massironi Matteo](#)

www.canaryland.com

email canaryland@gmail.com

IMPORTANTE – ATTENZIONE

Dal regolamento Giudici: Art. 45

Il Giudice deve astenersi dal giudicare i soggetti che non sono accompagnati dalle indicazioni previste dal Regolamento mostre (nomenclatura del soggetto, tipo, varietà e categoria non riconosciuta ufficiale, nonché parentali per gli ibridi, ecc.). Qualora il Giudice rilevi l'errata attribuzione della categoria da parte dell'espositore procede al declassamento del soggetto e successivamente al giudizio del medesimo nella categoria corretta ma Fuori classifica ufficiale. Qualora l'errata attribuzione della categoria discenda da errore del Comitato organizzatore o del convogliatore non si procede al declassamento, ma alla rettifica nella categoria corretta e conseguente giudizio.



AMBULATORIO VETERINARIO

Dott. Alessandro Caglieri

Specialista in Patologia e Clinica degli Animali d'Affezione

■ VISITE A DOMICILIO • REPERIBILITÀ 24 ORE SU 24 ■

Via Galbussera, 20/C
20871 Vimercate (MB)
(S.P. Monza-Trezzo)

Tel. e Fax 039.6612904
Cell. 347/4670238

e-mail: alessandro.caglieri@tiscalinet.it

Raggio di Sole
NUTRIZIONE ANIMALE

Fly

SPONSOR FIERA
alimentazione soggetti esposti



SIAMO UNA COPPIA AFFIATATA!

una sinergia studiata tra misto semi e pastoncino per fringillidi

CARDELLINI MIX

misto di semi chiaro a base di cicoria
con erbe aromatiche per carduelidi

TH INDIOS

il pastoncino per carduelidi



arte la prima gelateria sociale di Milano

Caffè Letterario

ARTE

un gelato di qualità, da prodotti naturali

VALORE

un posto che trasforma le fragilità delle persone

PIACERE

puoi gustarlo in ogni luogo, da noi, all'aperto, a casa

via Adriatico 10, Milano | 02.2657904 | 370.1395978 whatsapp | arte@coopdiaparis.it



artigelateria.it

arte gelateria è un'impresa sociale della cooperativa diaparis | www.diaparis.it

ALLEVAMENTO PSITTACIDI Oberti Luca



Presenti in varie mutazioni:

- Fischeri
- Roseicollis
- Cocorite di Colore



cel: 3460459287

e-mail: oberti.luca@tiscali.it



AMBULATORIO VETERINARIO

Dott. Alessandro Caglieri

Specialista in Patologia e Clinica degli Animali d'Affezione

■ VISITE A DOMICILIO • REPERIBILITÀ 24 ORE SU 24 ■

Via Galbusera, 20/C
20871 Vimercate (MB)
(S.P. Monza-Trezzo)

Tel. e Fax 039.6612904
Cell. 347/4670238

e-mail: alessandro.caglieri@tiscalinet.it

BONALUMI CARLO

r.n.a. P903

PREMIATO ALLEVAMENTO CANARINI ROSSO MOSAICO DI PREGIO

Via Adua, 10 - BIASSONO (MB)
TEL. 039.490618

SIRONI DARIO

r.n.a. CP07

LIZARD E RAZZE INGLESI

Via Monte Grappa 24/26
VEDANO AL LAMBRO
Cell. 348 6518170
e-mail: dariosironi66@gmail.com

BOROTTO MORENO

R.N.A. 523M

JAPAN HOSO - RAZZA SPAGNOLA
CARDELLINI - MAYOR - LUCHERINO TESTANERA
LUCHERINO PETTO NERO
CARDINALINI DEL VENEZUELA

CAMPIONE MONDIALE 2013-14-1516-17-18-20

Piazza IV Novembre, 40 - 20099 Sesto S. Giovanni
Cell. 366.3016789

ATTILIO LISA

ROSSO INT. BRINATI r.n.a. 116L

AGATA ROSSO INT. BRINATI
ISABELLA ROSSO INT. BRINATI
AGATA AVORIO ROSSO INT. BRINATI
ISABELLA AVORIO ROSSO INT. BRINATI
LUCHERINI T.N. TOPAZIO

20852 VILLASANTA (MB)
Piazza M. Libertà, 10 - Tel. 039.303501

LORENZONI FRANCESCO

r.n.a. NU58

ROSSO MOSAICO
ROSSO INTENSO - BRINATO
CARDINALINI del VENEZUELA

20060 BELLINZAGO LOMBARDO (MI)
Via Bologna, 3/D - Cell. 331 4503827

Allevamento amatoriale

GIOVANNI MARTUCCI

Cassano d'Adda 20062

cel. 3402723265





HOBBY ZOO
di Galliani Mirko

CELL. 340 3580971

ORNITOLOGIA
ALIMENTAZIONE PER ANIMALI

VIA BELLUSCO N. 6 - 20876 ORNAGO (MB) - P.IVA 04171040969

IMETAL^{s.r.l.}

PORTE & FINESTRE

Via G. Arganini, 22 - MILANO - Zona Niguarda
Cell. 320.0822051 - Tel/Fax 02.66111169
P.IVA 00859880940 - imetalprmilano@gmail.com

www.imetalprp.it

Le nostre soluzioni per i tuoi desideri!

SERRAMENTI
CASSONETTI
TAPPARELLE
PORTE INTERNE
PORTE BLINDATE
ZANZARIERE
PERSIANE
INFERRIATE
CANCELLETTI ESTENSIBILI
RIPARAZIONI & MANUTENZIONI



www.imetalprp.it



CENTRO ZOOTECNICO

Centro Zootecnico snc di Vignati e Ferrari
27026 Garlasco (PV) - Via L. da Vinci, 36
Tel./Fax 0382.820435
www.centrozootecnico.it - E-mail: info@centrozootecnico.it

SPINELLI MASSIMO
RNA AX10

**ALLEVAMENTO AMATORIALE
GLOSTER**

Via Unita' D'Italia 11 -20837 VEDUGGIO
Tel. 0362 998924



**Ristorante
LA TAVERNETTA**
Via S. Vittore, 22
Tel. 0323 402635
Verbania Intra (VB)



Sconti particolari per soci A.O.M. - Monza



CANTARELLA
R.N.A. MR99
ALLEVAMENTO CANARINI DI COLORE

Agata Bianco
Bruno Opale Bianco

V.le Prealpi, 26
21047 Saronno (VA) Tel. 02/9620371
Cell. 3473241621

E-mail: cantarella.nicola@libero.it

BIFFI ORLANDO
r.n.a. EM45

**MOSAICO GIALLO
MOSAICO AVORIO
MOSAICO LUTINO**

MONZA - (MB)
Via Sarca 1 - Tel. 348 3824898



Cazzaniga Angelo

Allevamento Amatoriale
Ondulati Inglesi

Via S. Botticelli, 126 - Monza
349 7519213

R.N.A. VV76



CALLIONI
VINCENZO ANGELO

Commercio cereali, mangimi per uccelli, animali da cortile, cani e gatti

Via Cadoma, 40 CURVASCIO
TREVICO, BG
tel/fax 035 691045 cell. 338 3668177
vincenzo.callioni@gmail.com

CASA DEL CANTO
di Rigamonti Antonio

Mangimi - Pastoncini - Integratori
Gabbie ed Accessori

Canarini di Colore - Forma e Posizione
Arricciati - Esotici Ibridi - Spinus - Indigeni
Pappagalli di piccola e grossa taglia

*IMPORTAZIONE DIRETTA DA
BELGIO - OLANDA - GERMANIA*

20841 Besana Brianza (MB)
Via Visconta, 100 (fraz. Naresso)
Tel. 0362.99.44.66 - 0362.96101

CHIUSI LORENZO

r.n.a. 4830

**ALLEVAMENTO SPORTIVO
ARRICCIATI NORD - PADOVANI
FIORINI
Campione Mondiale 2009**

Via F. Meda 23 - 20845 SOVICO - Tel. 039.2011482

GRAZIOLI RICCARDO RNA V026

Allevamento sportivo CANARINI DI COLORE
Lipocromici Rosso Arancio Intenso Brinato e Mosaico
Cardinalini ancestrali - Bianchi recessivi
Nero Rosso Mosaico
Campione Mondiale 2009 Piacenza - Nero Rosso Int
14 TITOLI DI CAMPIONE ITALIANO
Campione Mondiale Bari 2014
Campione Mondiale Cesena 2018 - Rosso Int. Stamm



Via Ventura 2 - 20855 LESMO (MB) Tel. 039 6981066 Cell. 338 7431927

ZOOROPA
di Basilico & C. snc

Pastoncini e miscele delle migliori marche
Composizioni esclusive di semi
germinabili, semi condizionati,
semi per Spinus
Integratori, coloranti,
preparazioni cove

SERietà, COMPETENZA,
QUALITÀ E CONVENIENZA
PER UN'ORNITOLOGIA VINCENTE

NOVA MILANESE (MB)
Via Brodolini, 16
Tel. 0362.368328

GHILLINO FAUSTO
r.n.a. 859H
IBRIDI

Campione Mondiale 2020
2° Campionato Mondiale 2018
3° Campionato Mondiale 2017
Campione Mondiale 2009
8 volte Campione Razza
Campione Italiano 2015
Campione Internazionale R.E. 2012-2013

20060 MEDIGLIA (MI)
Via XXV APRILE, 2 - Tel. 02.90686976



TEMPORALI SILVANO

RNA 50EB

Premiato allevamento
ROSSO MOSAICO, GIALLO MOSAICO,
AGATA ISABELLA NERO ROSSO



Via Trieste 25 - PESCHIERA BORROMEO (MI)
Cell. 335 8200398 Email: silvano.temporali@fastwebnet.it



floricoltura BRIANTEA S.n.c.

VIVAI - PIANTE

Costruzione e Manutenzione di:
Parchi - Giardini - Terrazze Impianti
Sportivi - Pianta da Appartamento
e Aricoli per Giardino

Floricoltura Briantea s.n.c. - via Adda, 18 - Tel. 039/6021811 - 20882 Bellusco (MB)



TODESCHI CARLO RNA 88MB

Allevamento amatoriale
ONDULATI DI COLORE e
FORMA e POSIZIONE

Cell. 392 0907545 - Email: carlotodeschi@hotmail.it



FRANCO CARLO BOGA RNA ND91

ALLEVAMENTO AMATORIALE
LUCHERINO PETTO NERO
(CARDUELIS NOTATA)

Via delle Cave 20 - MEDA (MB)
Cell. 347 1124114



Canarini di Colore VIGANO' WALTER R.N.A. 31NM

Campione Mondiale 2017-18-19

Agata Pastello, Giallo Mosaico, Bianco Recessivo, Giallo Intenso,
Giallo Brinato Avorio, Lipocromici OO-RR

Allevamento: Via della Grigna, 25 Triuggio (MB)
Cell. 3332214438 E-mail: walter_vigano@alice.it

R.N.A. 49WE

VALENTINI BONIFACIO

Cardellini Mayor - Ancestrali
Bruno pastello - Isabella pastello - Lutino

Satinè - Gialli - Opale - Panache



20845 Sovico (MB)
Vicolo Don Guanella, 10
Tel: 366 3678320
valentini.bonifacio@gmail.com

VALTORTA ALBERTO r.n.a. 388X

CARDELLINI
ANCESTRALI
AGATA - SATINE' - ISABELLA

Via Enrico Fermi, 6 - SOVICO
Tel. 039 2012255 - Cell. 338 3574855

AROSIO FABIO r.n.a. 45RN **Campione Italiano 2015**

AGATA GIALLO MOSAICO - AGATA TOPAZIO GIALLO MOS.
AGATA PASTELLO GIALLO MOS. - SATINE' GIALLO MOSAICO
ISABELLA GIALLO MOS. - ISABELLA PASTELLO ROSSO MOS.

ROSEICOLLIS

Cell. 334 3944241

ALLEVAMENTO AMATORIALE

Ondulati di colore

Roseicollis
Fischer

FERRARI DANIELE

340/2565446

danifer84@hotmail.it



Via Turoldo N.43
Zanica (Bg) 24050

R.N.A 20XB

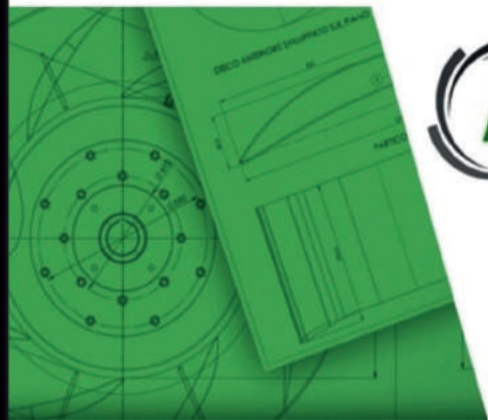

Top grade, on demand
**Process Centrifugal Fans
and Dampers**

www.pbn.it
pbn@pbn.it

P.B.N. s.n.c. di Diego e Andrea eredi di Perfettibile Benito
Via Curiel 58 - 20833 Mezzago (MB) - Tel: +39.039.602.28.08



ADORO GLI ESPERIMENTI FOLLI.
LI FACCIO IN CONTINUAZIONE

Charles Darwin

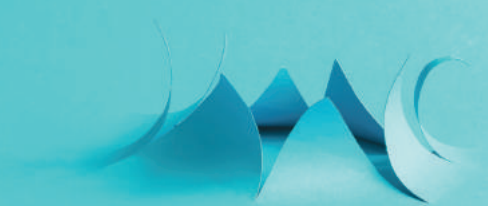

DEPLIANT • STAMPATI COMMERCIALI • OPUSCOLI • CATALOGHI • LIBRI • MANIFESTI
STAMPA OFFSET • SERIGRAFIA • STAMPA TIPOGRAFICA • STAMPA DIGITALE

Grafica Alta Brianza

22045 Lambrugo (CO) - Via Cesare Battisti, 2
Tel. 031.60.52.75 - www.gabsrl.it - info@gabsrl.it

